

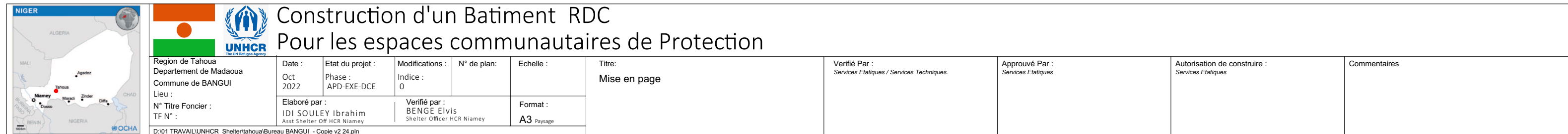

LOT 03 : Espaces Communautaires de Protection





JATAKA

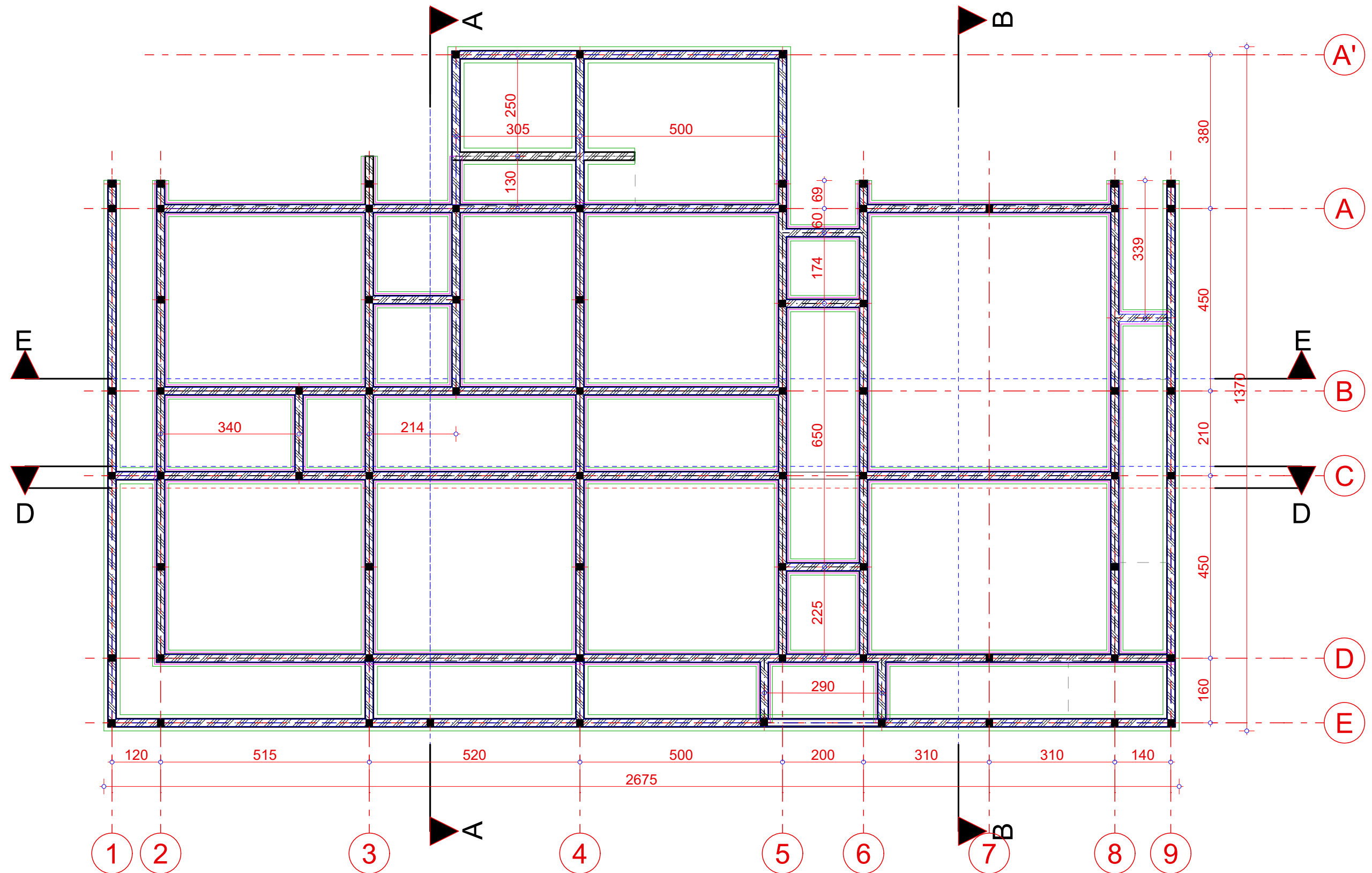

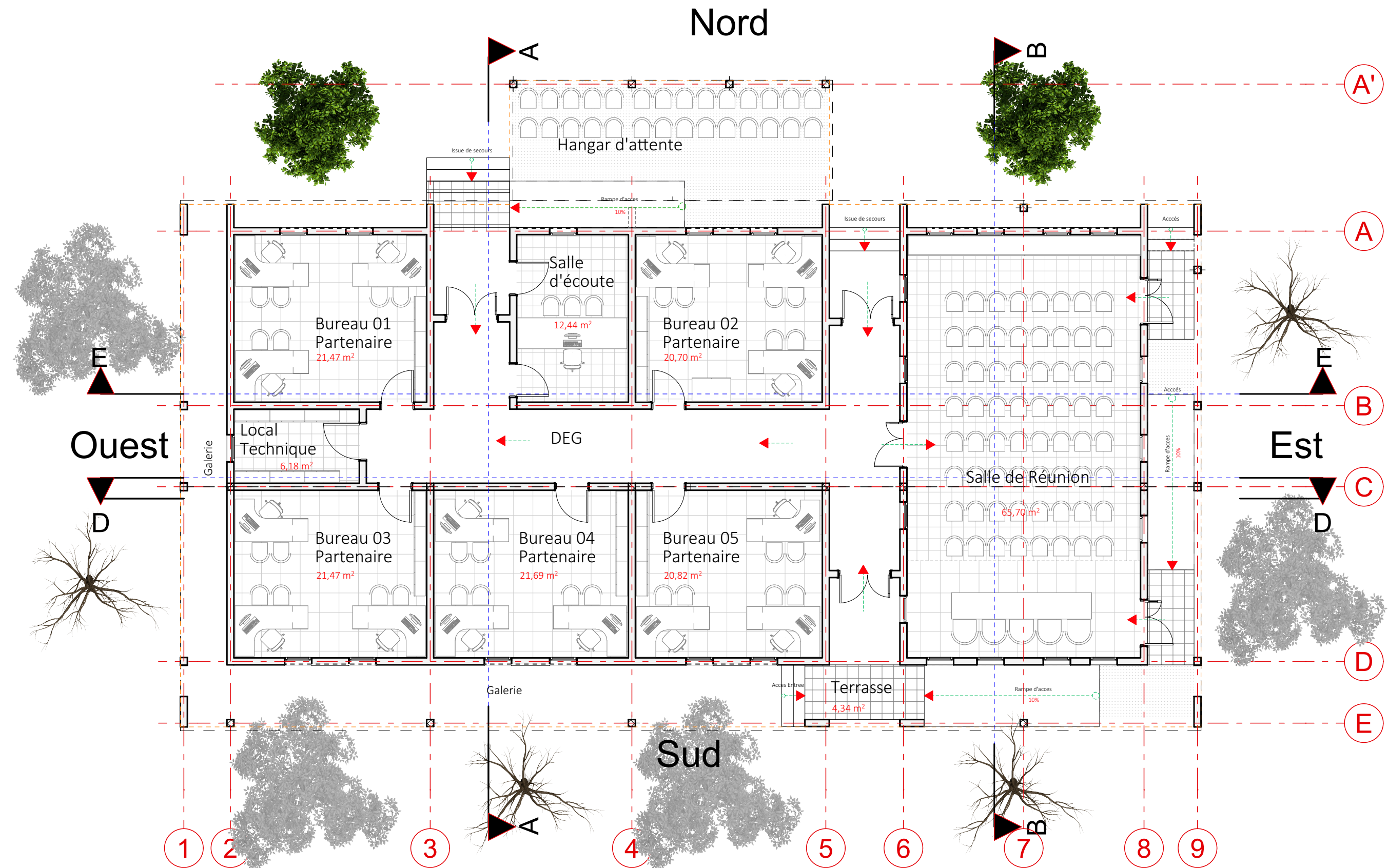

Construction d'un Batiment RDC Pour les espaces communautaires de Protection

Region de Tahoua Département de Madaoua Commune de BANGUI Lieu : JATAKA N° Titre Foncier : TF N° :	Date :	Etat du projet :	Modifications :	N° de plan :	Echelle :	Titre:	Verifié Par :	Approuvé Par :	Autorisation de construire :	Commentaires
	Oct 2022	Phase : APD-EXE-DCE	Indice : 0	02.	1:100	PLAN AMENAGE	Services Etatiques / Services Techniques.	Services Etatiques	Services Etatiques	
	Elaboré par : IDI SOULEY Ibrahim Asst Shelter Off HCR Niamey	Verifié par : BENGE Elvis Shelter Officer HCR Niamey	Format : A3 Paysage							

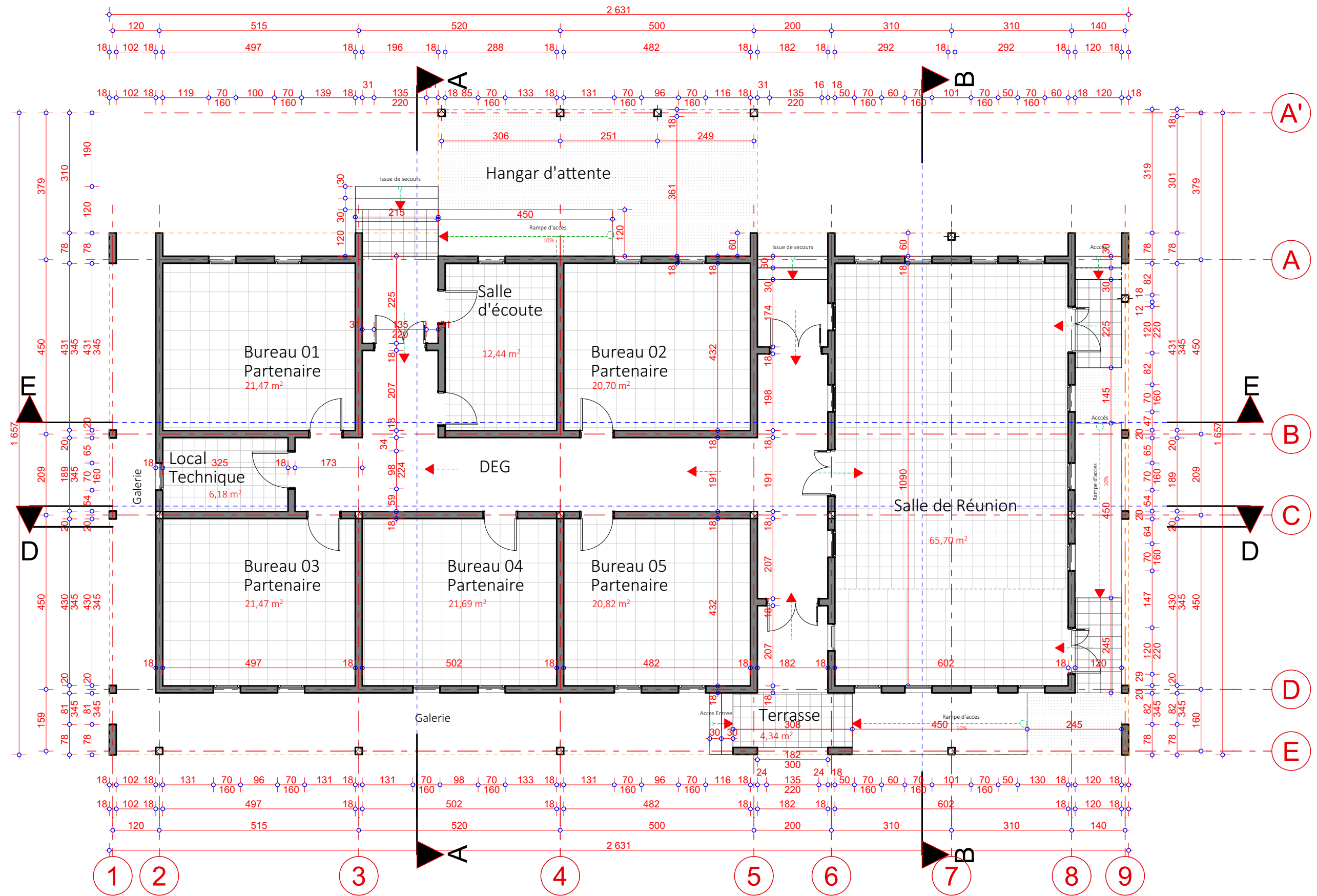

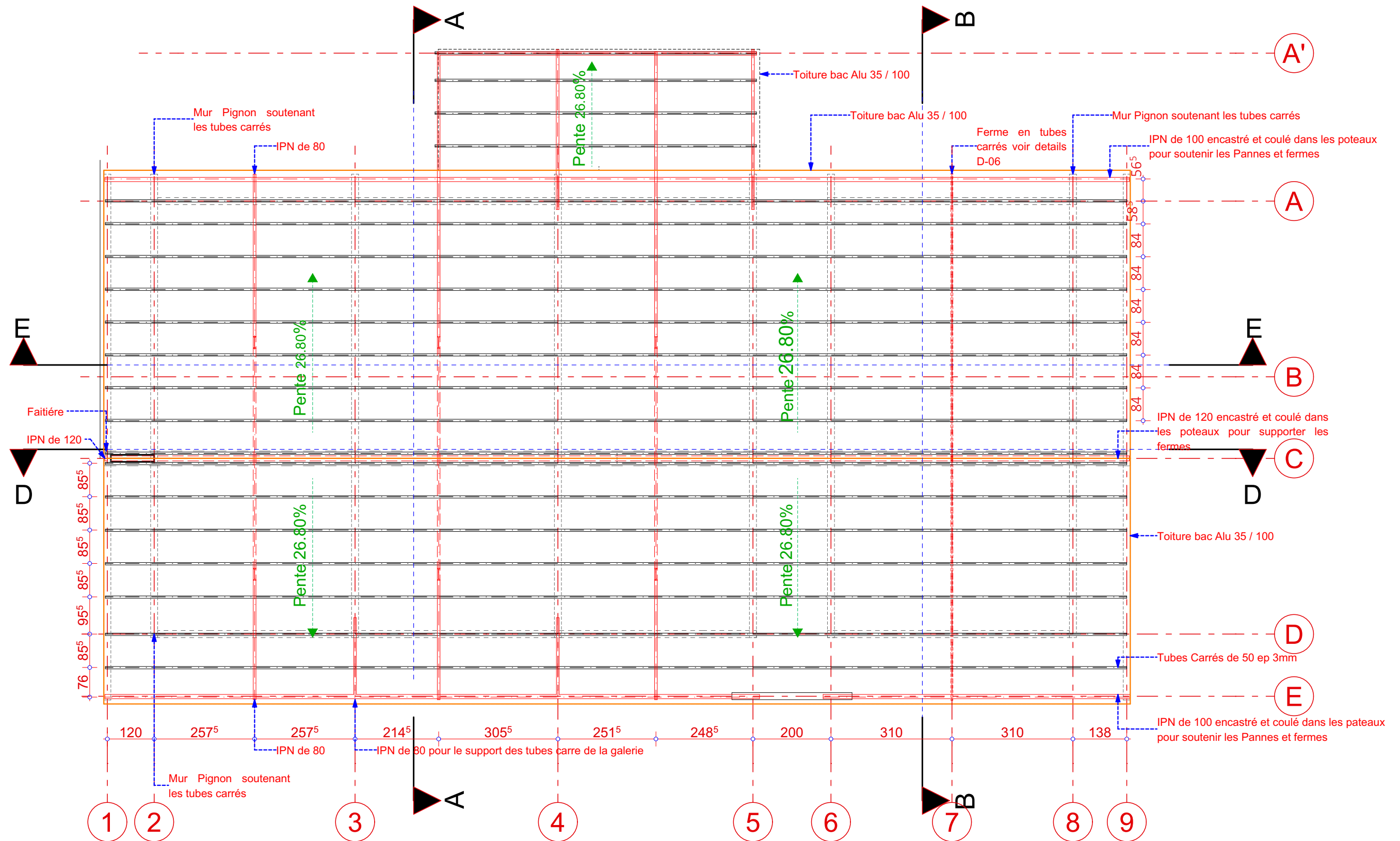

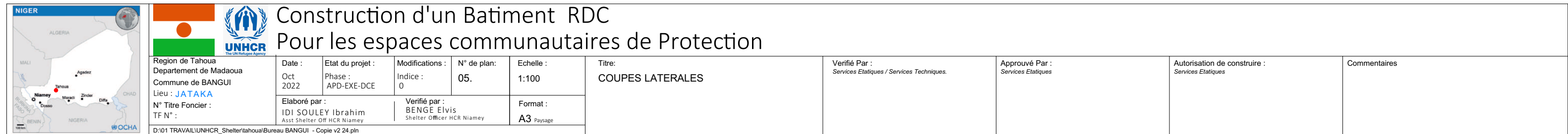
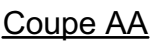

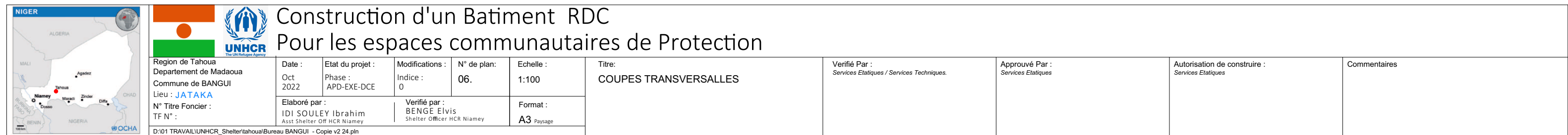
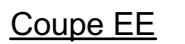



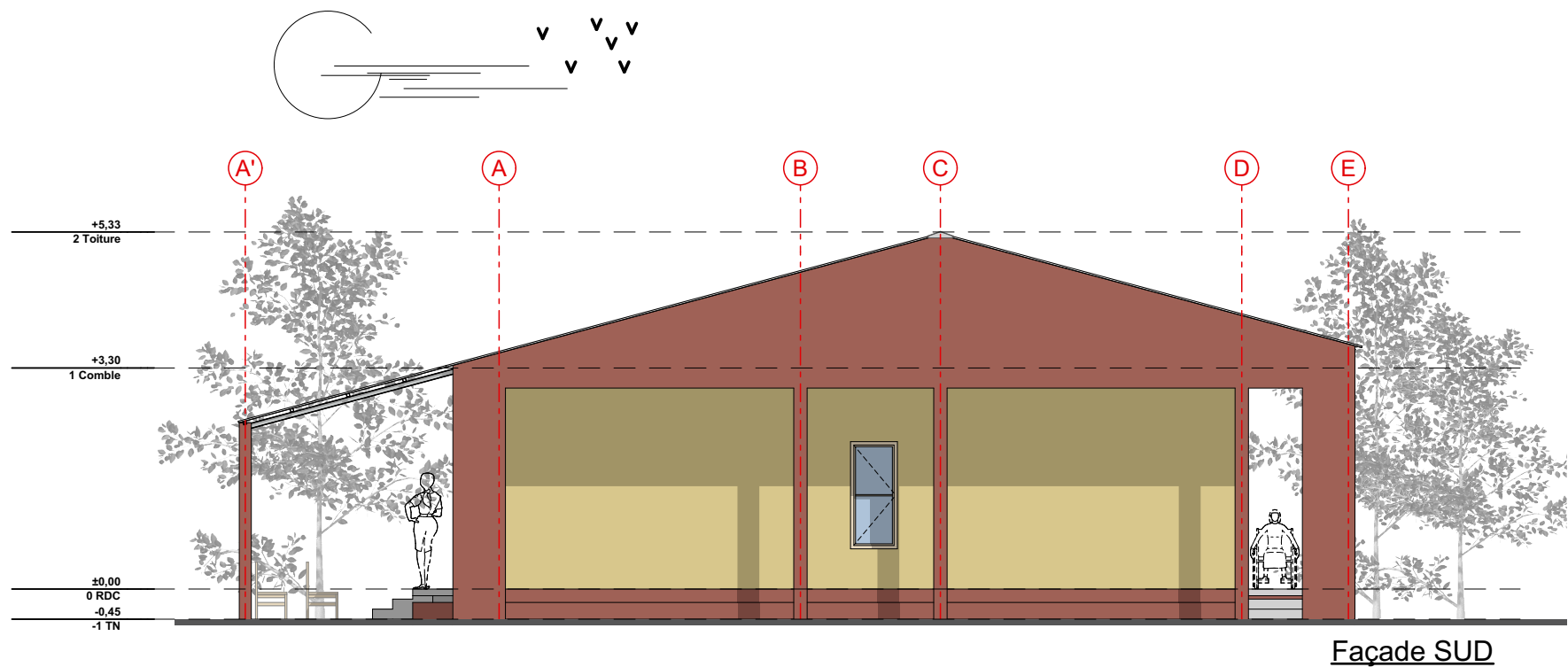
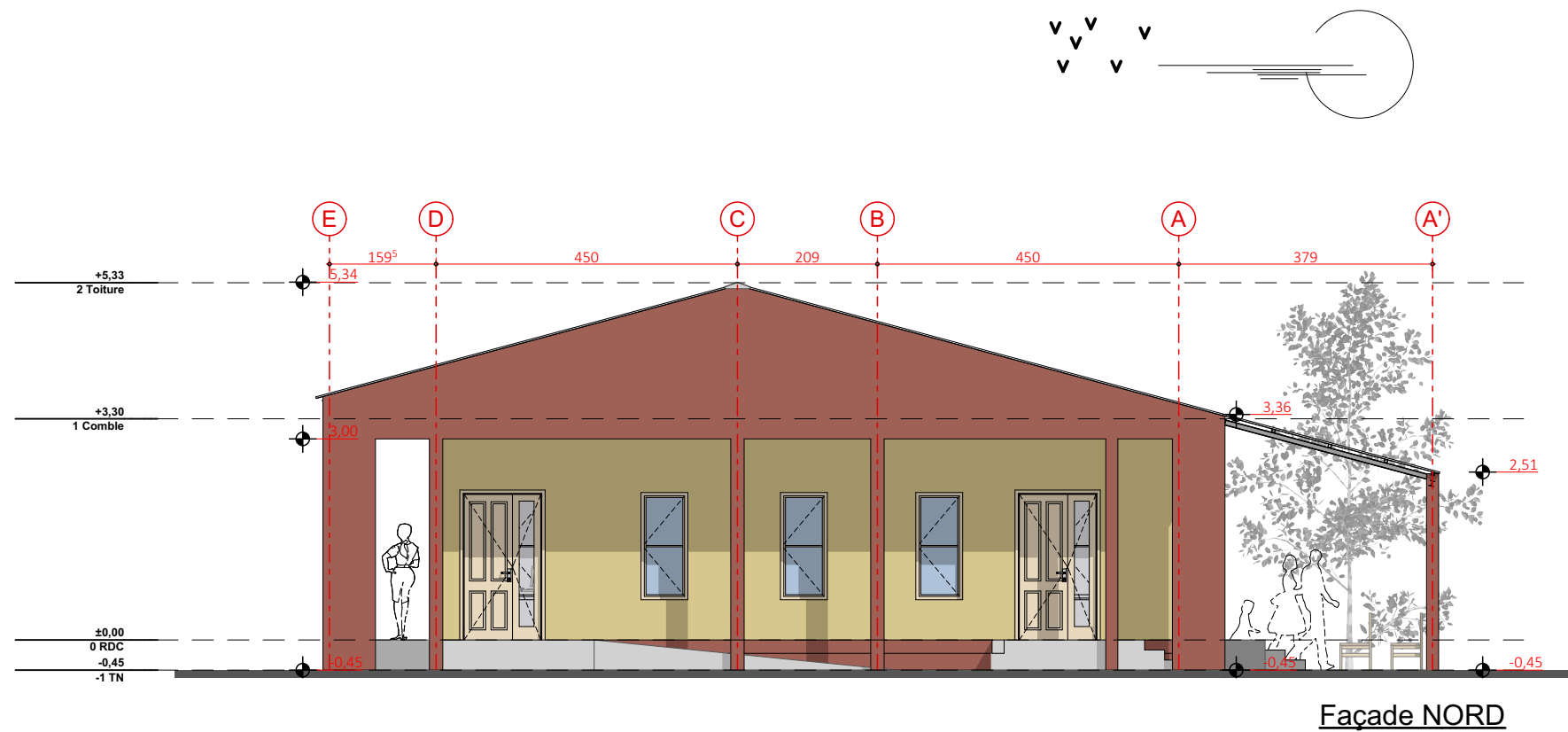

Region de Tahoua
Departement de Madaoua
Commune de BANGUI
Lieu : **JATAKA**
N° Titre Foncier :
TF N° :
D:\01 TRAVAIL\UNHCR_Shelter\tahoua\Bureau BANGUI - Copie v2 24.pln

Construction d'un Batiment RDC Pour les espaces communautaires de Protection

Date : Oct 2022	Etat du projet : Phase : APD-EXE-DCE	Modifications : Indice : 0	N° de plan : 08.	Echelle : 1:100	Format : A3 Paysage
Elaboré par : IDI SOULEY Ibrahim Asst Shelter Off HCR Niamey		Verifié par : BENGE Elvis Shelter Officer HCR Niamey			

Verifié Par : Services Etatiques / Services Techniques.	Approuvé Par : Services Etatiques	Autorisation de construire : Services Etatiques	Commentaires
--	--------------------------------------	--	--------------

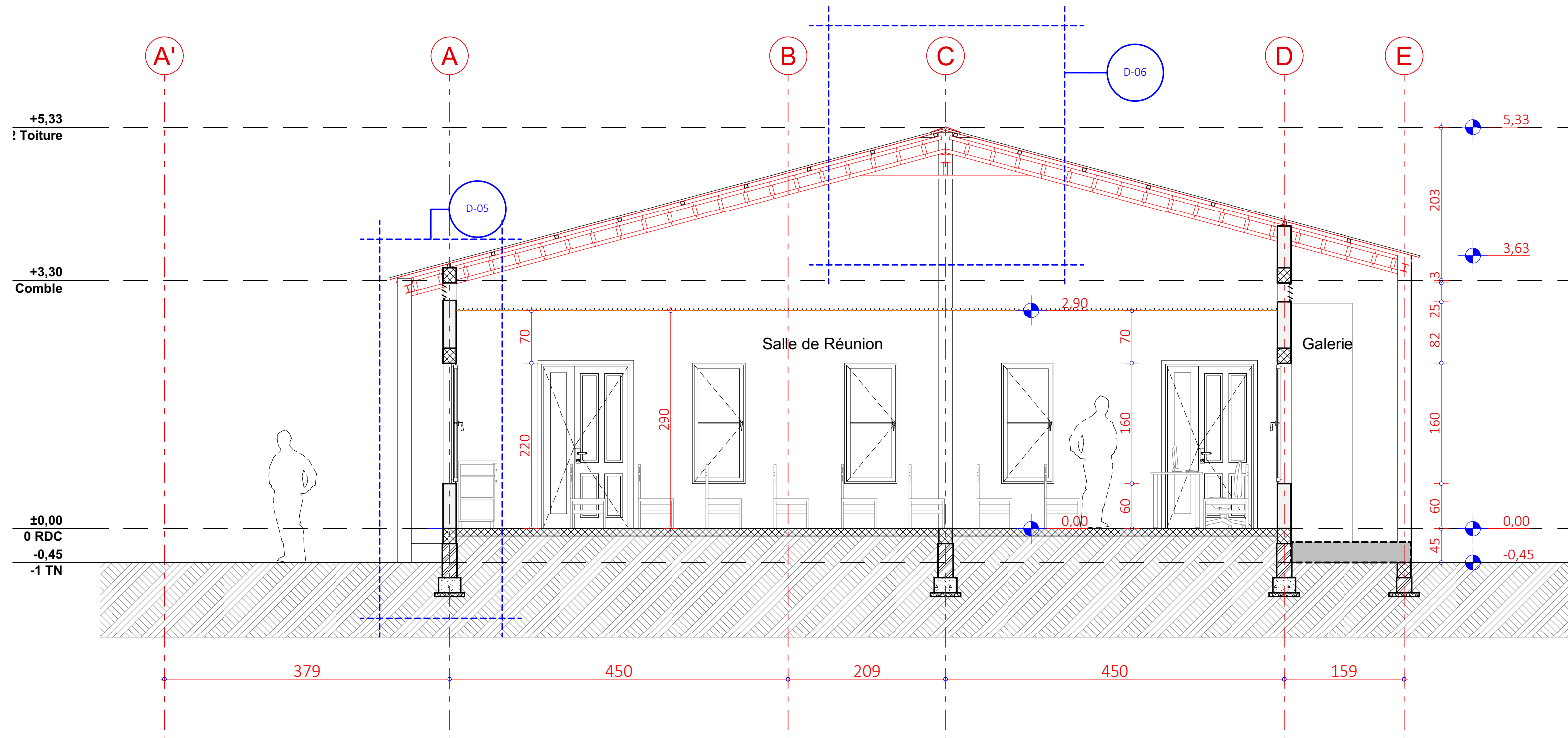

Détails de coupe

						Construction d'un Batiment RDC Pour les espaces communautaires de Protection					
Region de Tahoua Departement de Madaoua Commune de BANGUI Lieu : JATAKA		Date : Oct 2022		Etat du projet : Phase : APD-EXE-DCE		Modifications : Indice : 0		N° de plan : 10.		Echelle : 1:50	
N° Titre Foncier : TF N° :		Elaboré par : IDI SOULEY Ibrahim Asst Shelter Off HCR Niamey		Verifié par : BENGE Elvis Shelter Officer HCR Niamey		Format : A3 Paysage		Titre: DETAILS DE COUPES		Verifié Par : Services Etatiques / Services Techniques.	
D:\01 TRAVAIL\UNHCR_Shelter\tahoua\Bureau BANGUI - Copie v2 24.pln								Approuvé Par : Services Etatiques		Autorisation de construire : Services Etatiques	
										Commentaires	

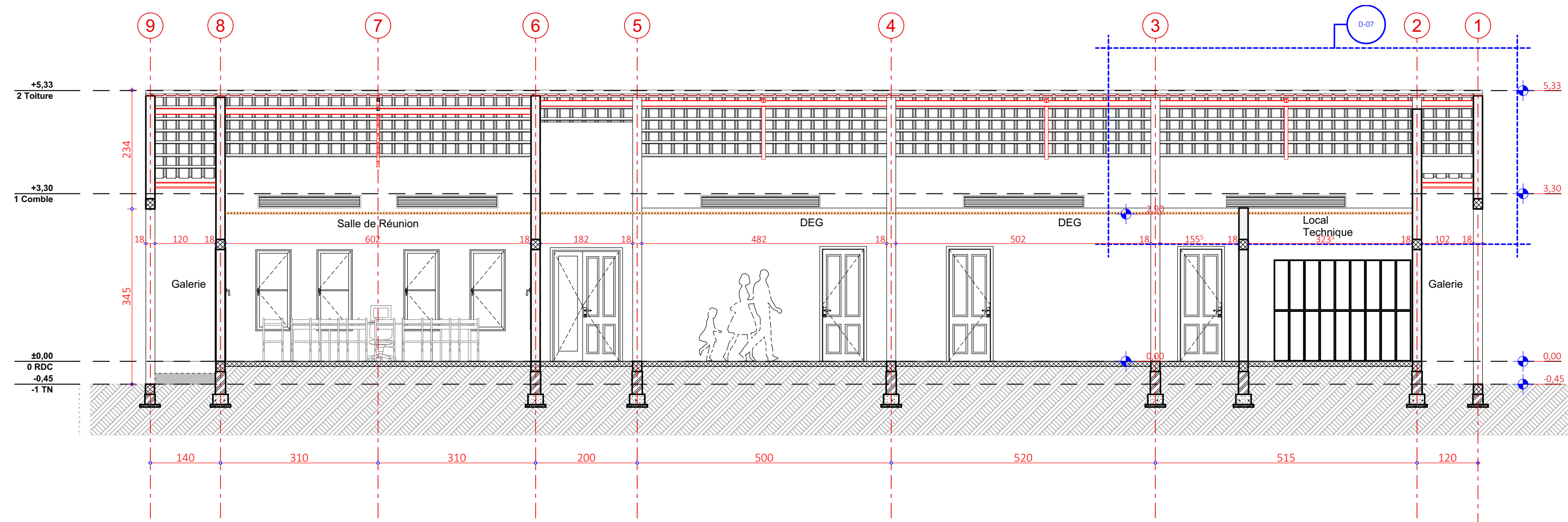

Details de coupe

Detail d'Assemblage Toiture

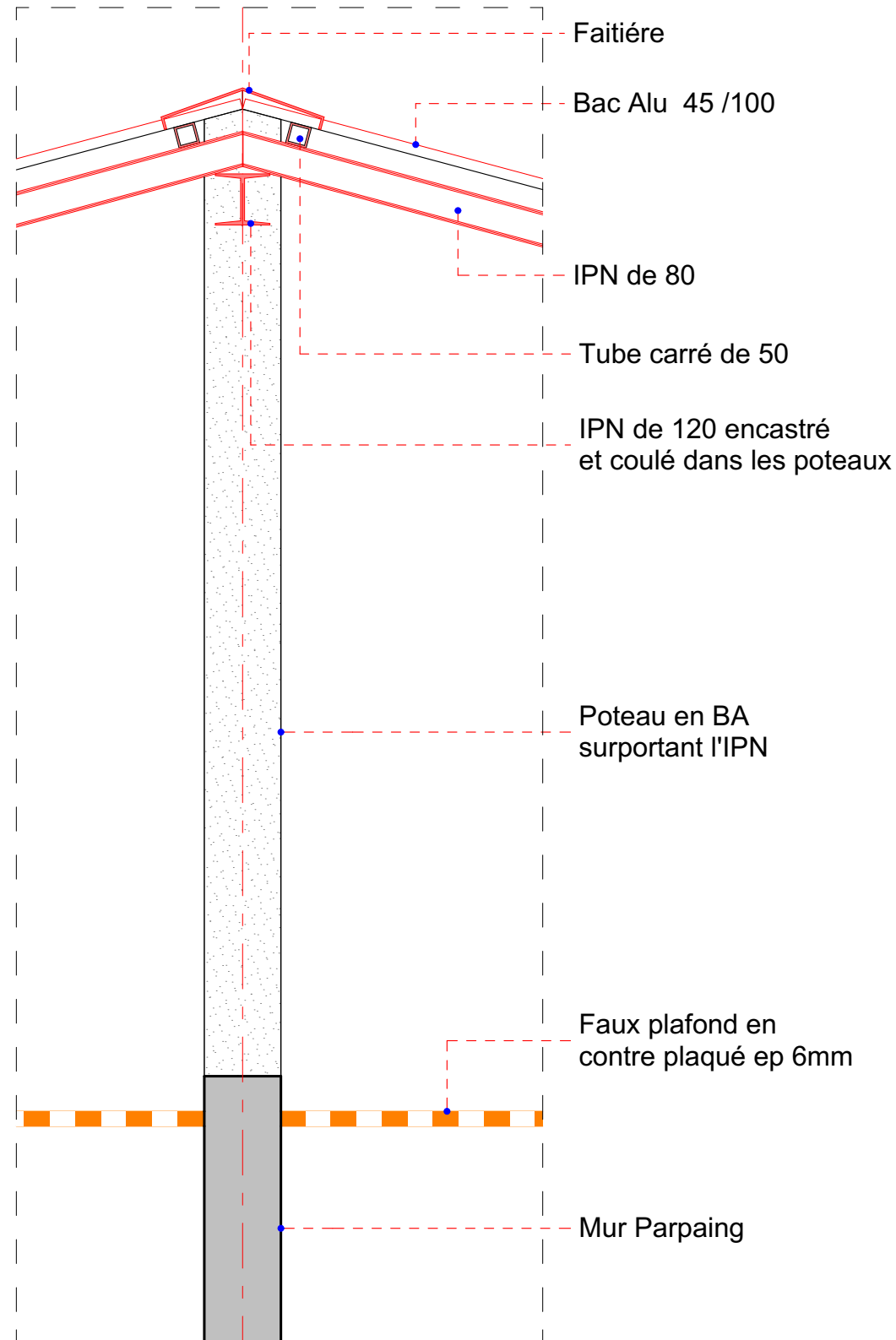

Detail D-01 Detail d'Assemblage Toiture

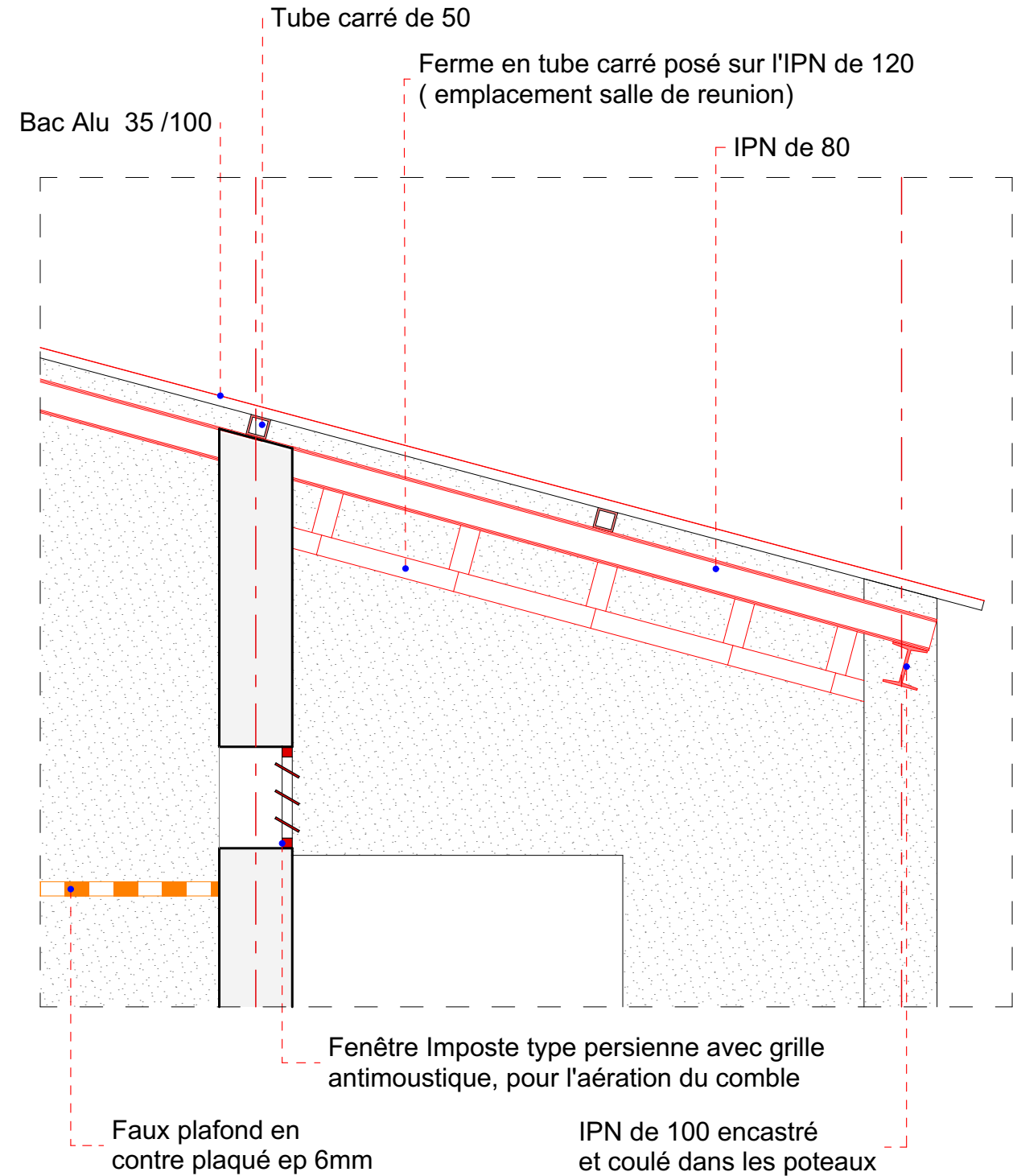

Detail D-02 Detail d'Assemblage Toiture

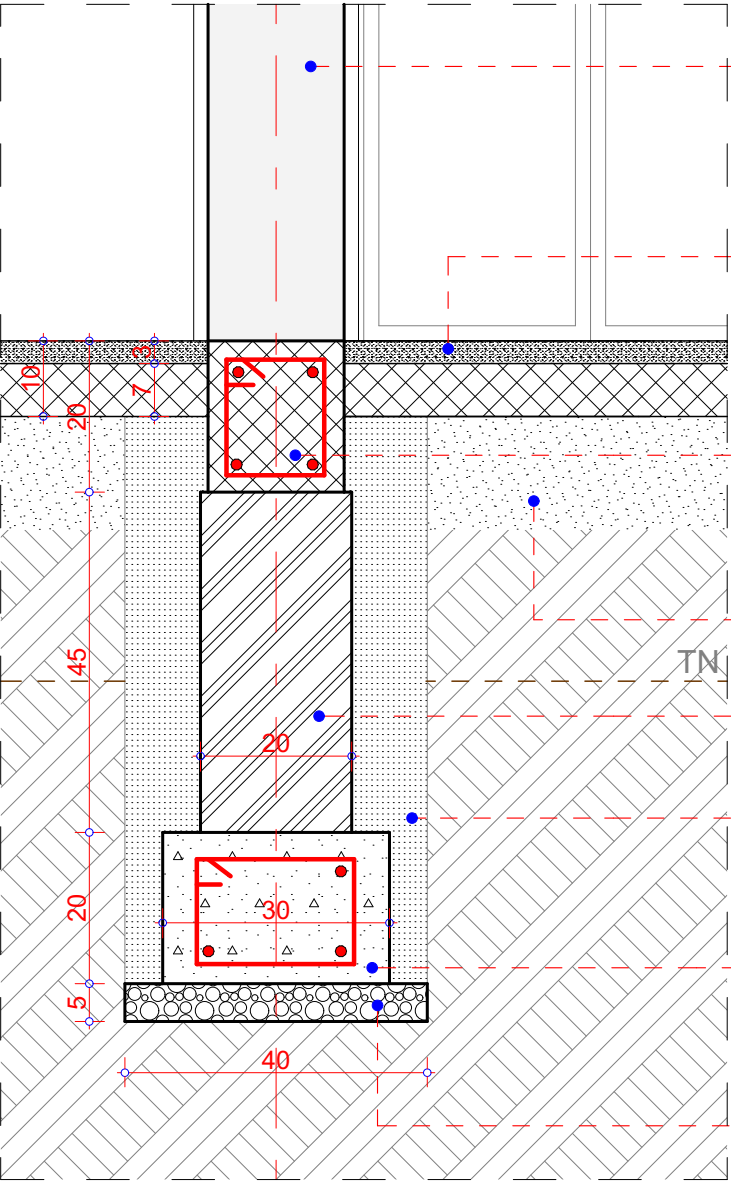

Mur en Parpaing

Béton de forme d'épaisseur 10cm
composé de chappe ep 3mm sur béton
ep 7 mm

Chainage en BA 4 filantes de Ø
10mm normalisés et des cadres de Ø
6 mm normalisés espacés de 15 cm

Latérite arrosé et
compacté couche de 15cm

Agglo plein de 20x20x40

Remblais provenant des deblais

Semelle filante en BA 4 filantes de Ø
10mm normalisés et des étriers de Ø 8
mm normalisés espacés de 20 cm

Béton de Propreté

Detail Fondation Detail D-03

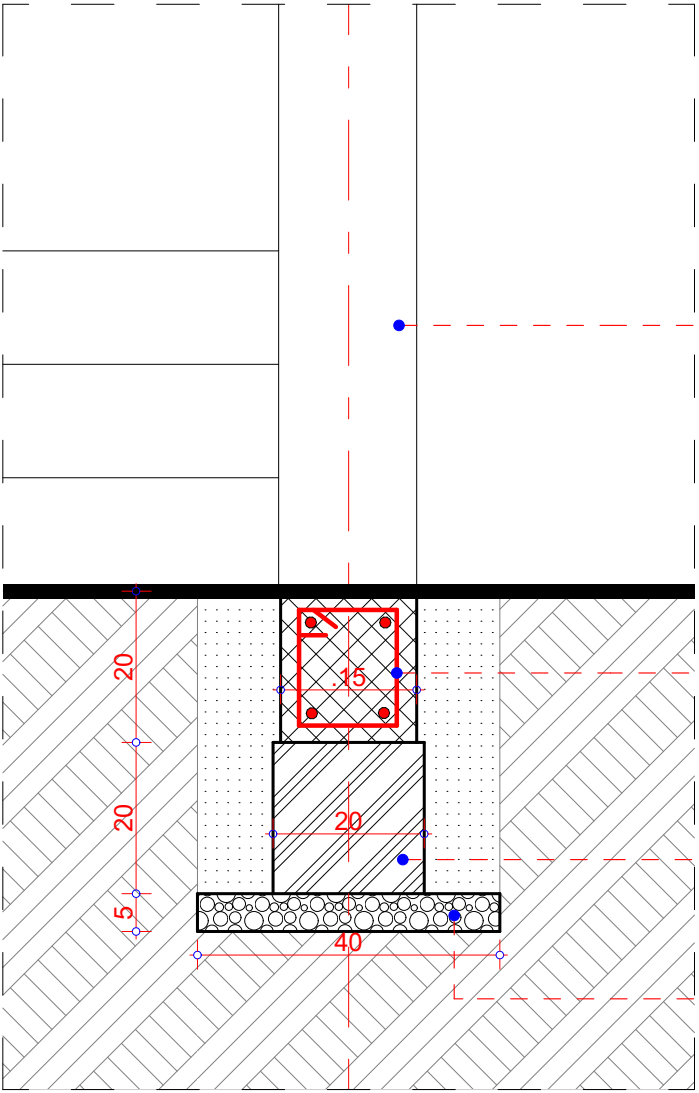

Poteau en E
la structure

Chainage
10mm norm:
6 mm norma

Agglo plein c

Béton de Pro

Detail Fondation Detail D-04

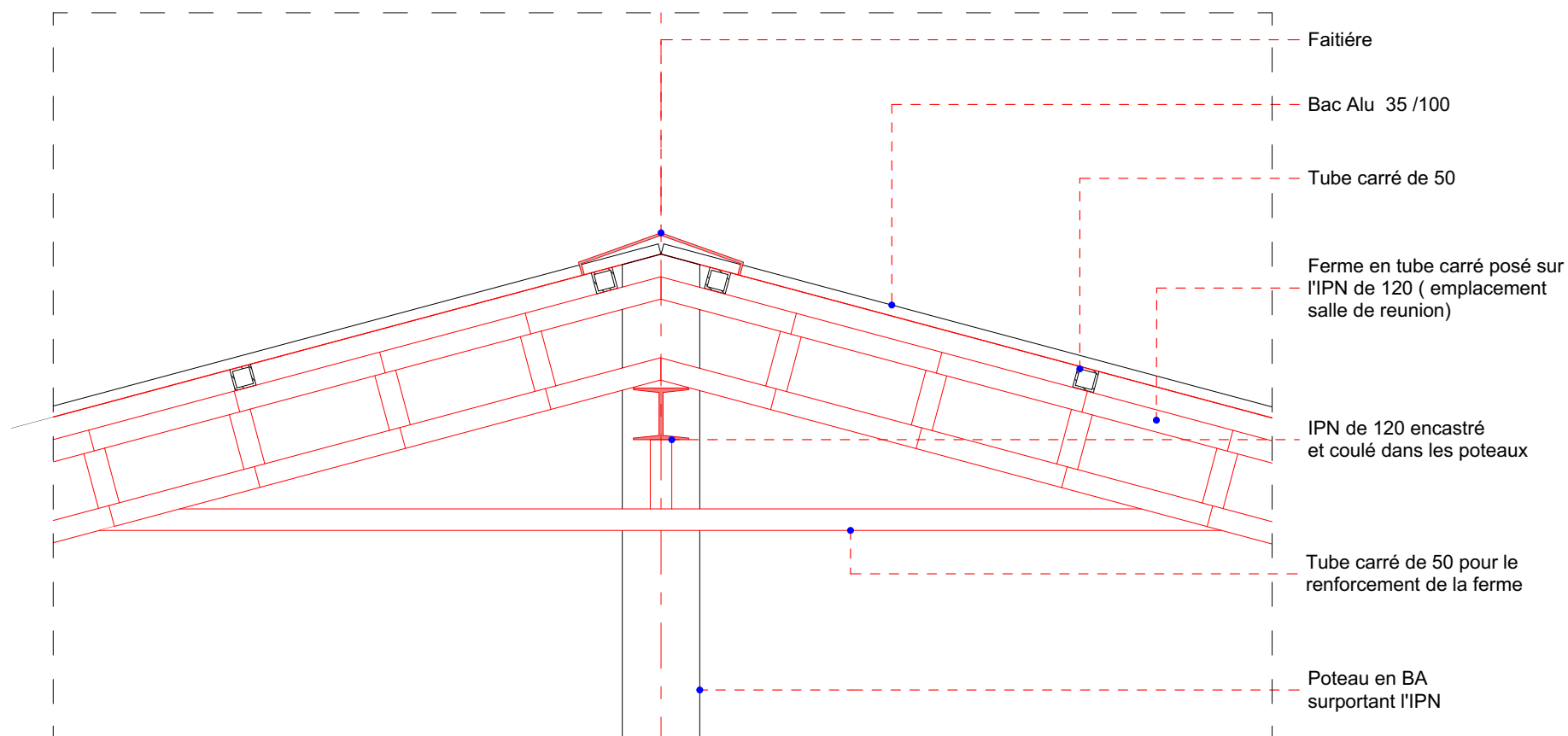

Detail d'Assemblage Toiture Detail D-06

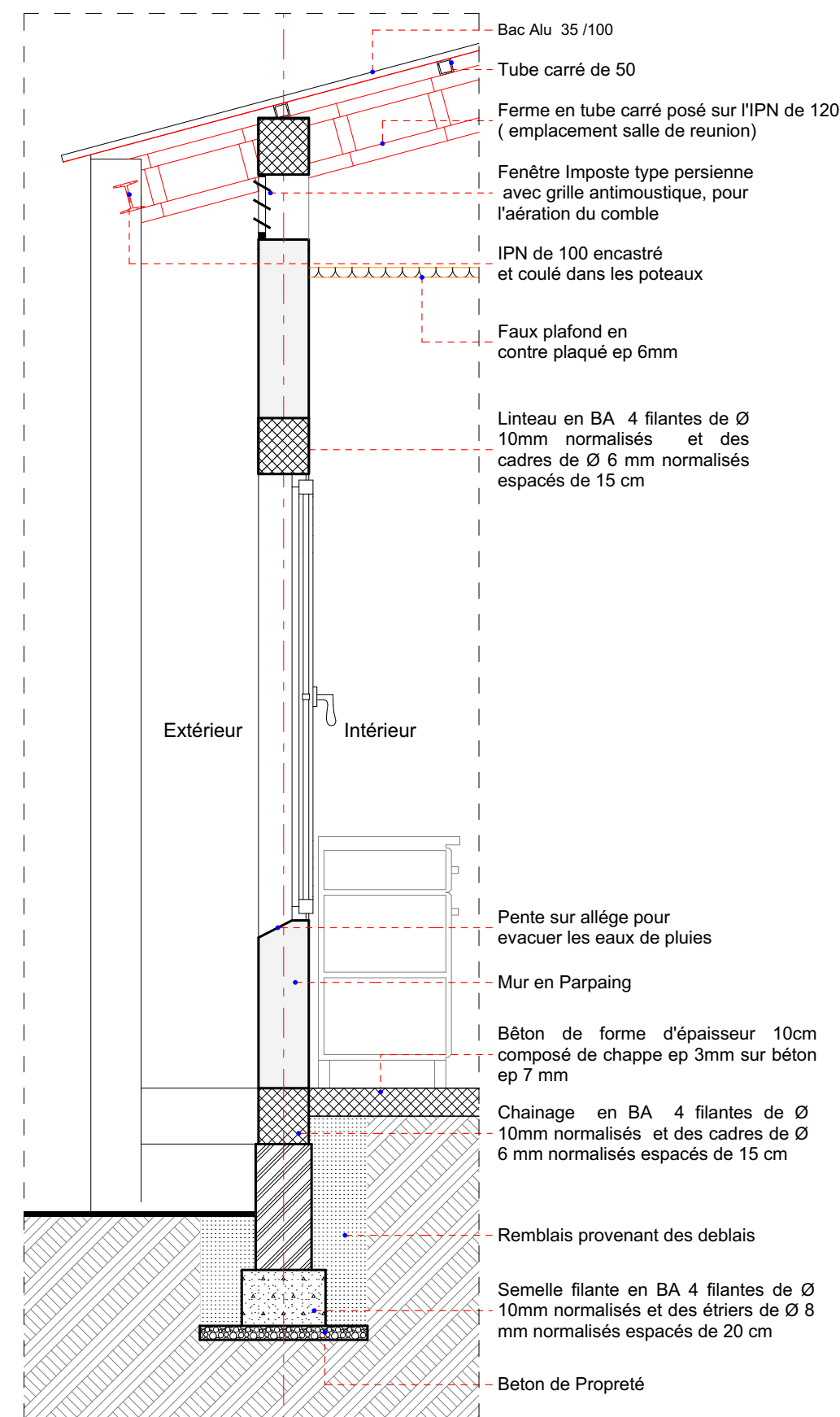

Detail d'Execution Detail D-05



Construction d'un Batiment RDC
Pour les espaces communautaires de Protection

Region de Tahoua Departement de Madaoua Commune de BANGUI Lieu : JATAKA N° Titre Foncier : TF N° : D:\01 TRAVAIL\UNHCR - Shelter\tahoua\Bureau BANGUI - Copie v2 24.01n	Date : Oct 2022	Etat du projet : Phase : APD-EXE-DCE	Modifications : Indice : 0	N° de plan : 14.	Echelle : 1:15, 1:22	Titre: DETAILS D-05 ; D06	Verifié Par : <i>Services Etatiques / Services Techniques.</i>	Approuvé Par : <i>Services Etatiques</i>	Autorisation de construire : <i>Services Etatiques</i>	Commentaires
	Elaboré par : IDI SOULEY Ibrahim Asst Shelter Off HCR Niamey		Verifié par : BENGÉ Elvis Shelter Officer HCR Niamey		Format : A3 Paysage					

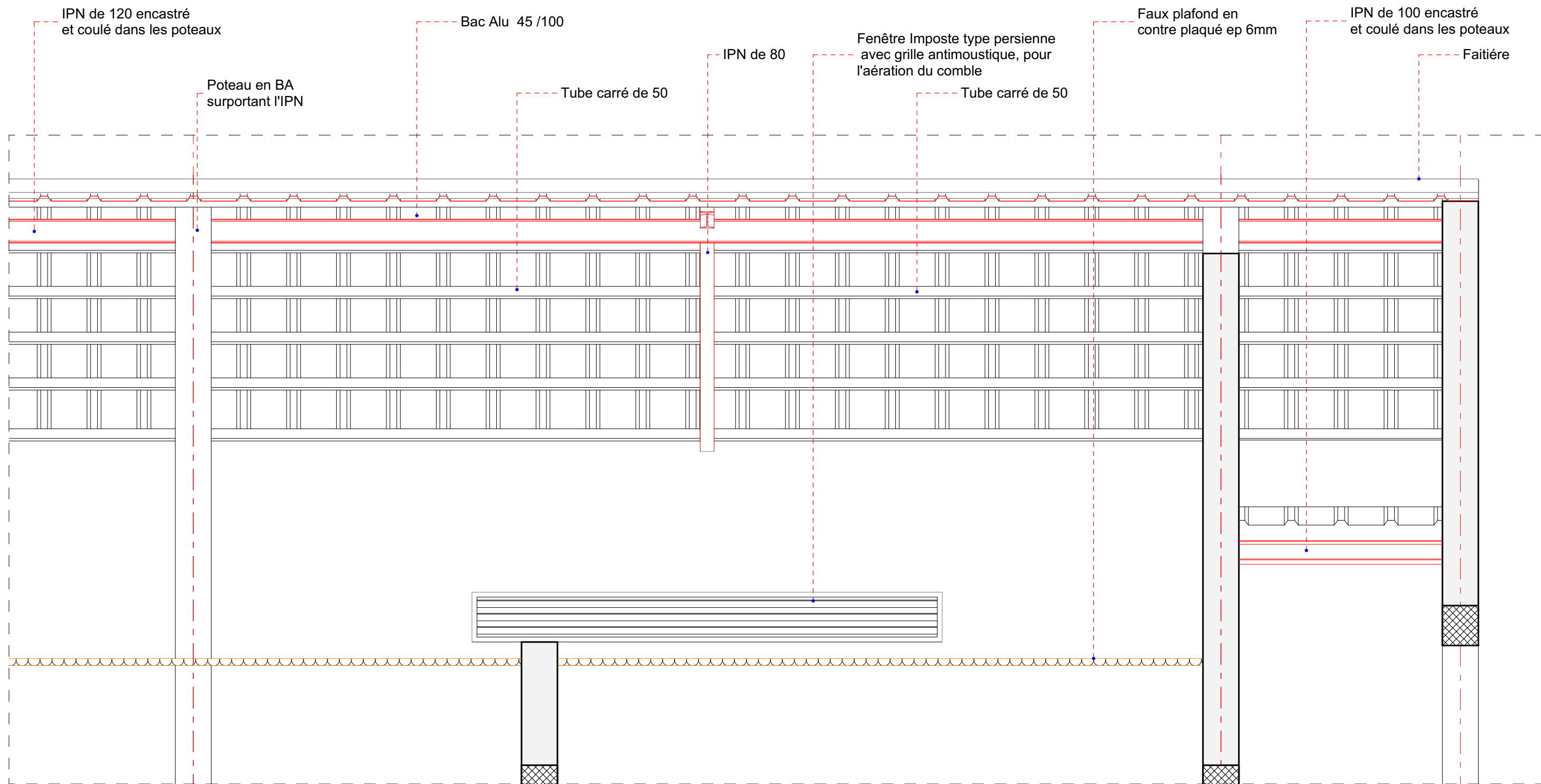

Detail d'Assemblage Toiture Detail D-07



Jataka : 2 blocs de 3 latrines (1 bloc Homme & 1 bloc Femme)

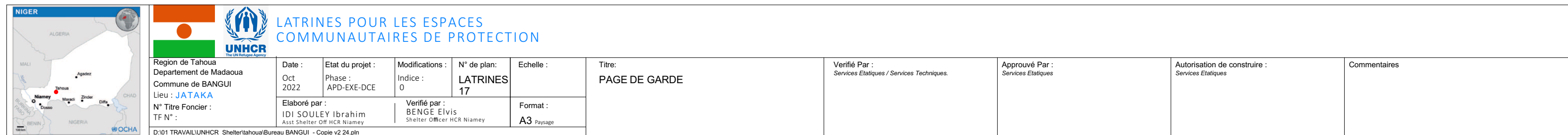

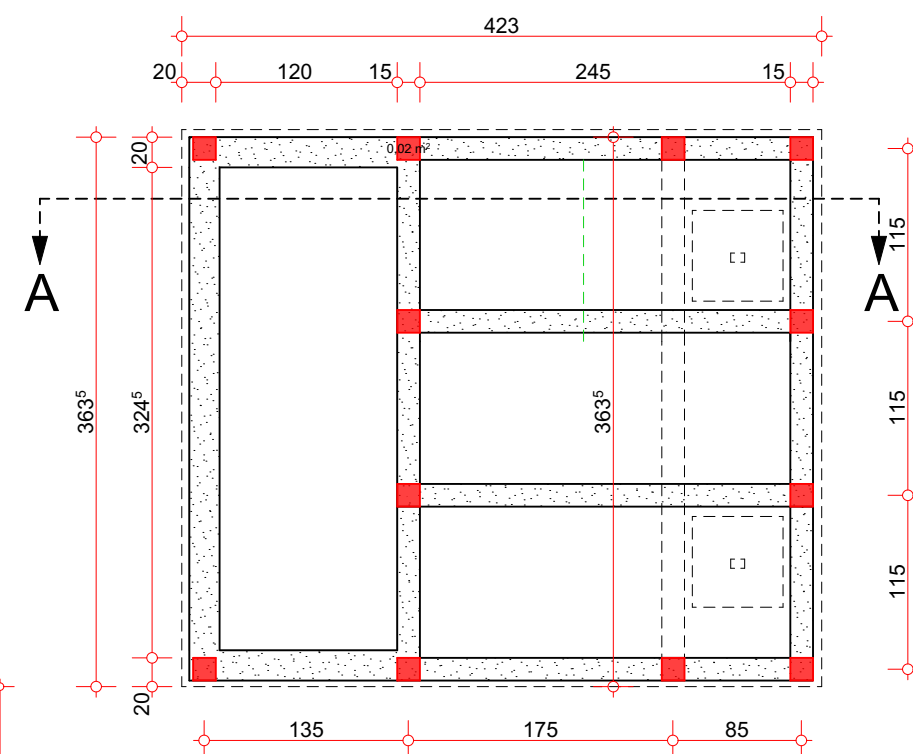

Plan fondation

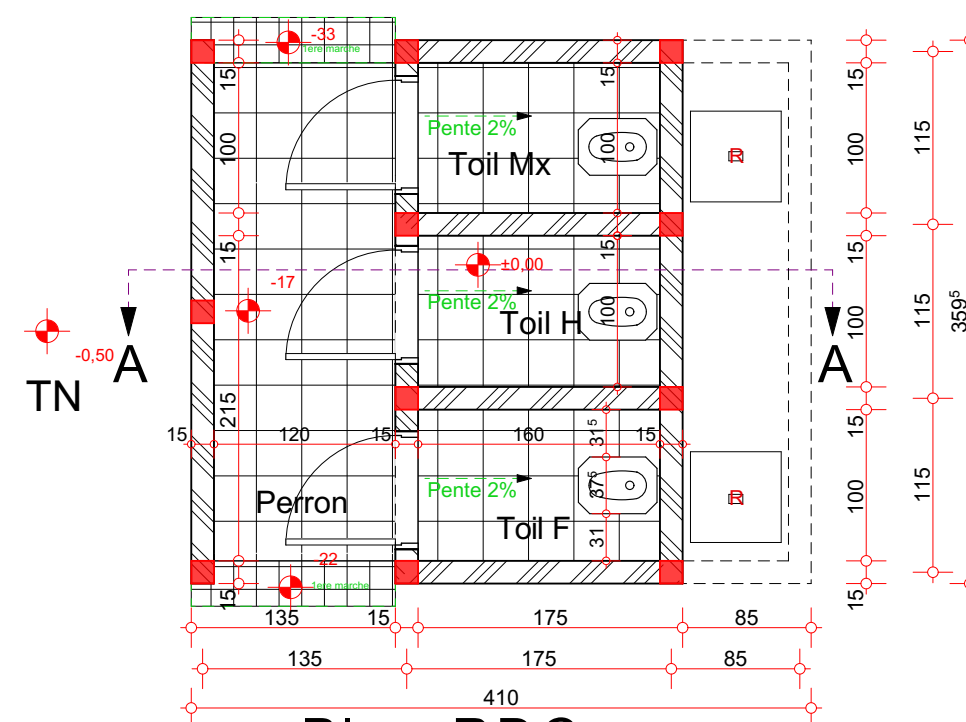

Plan RDC

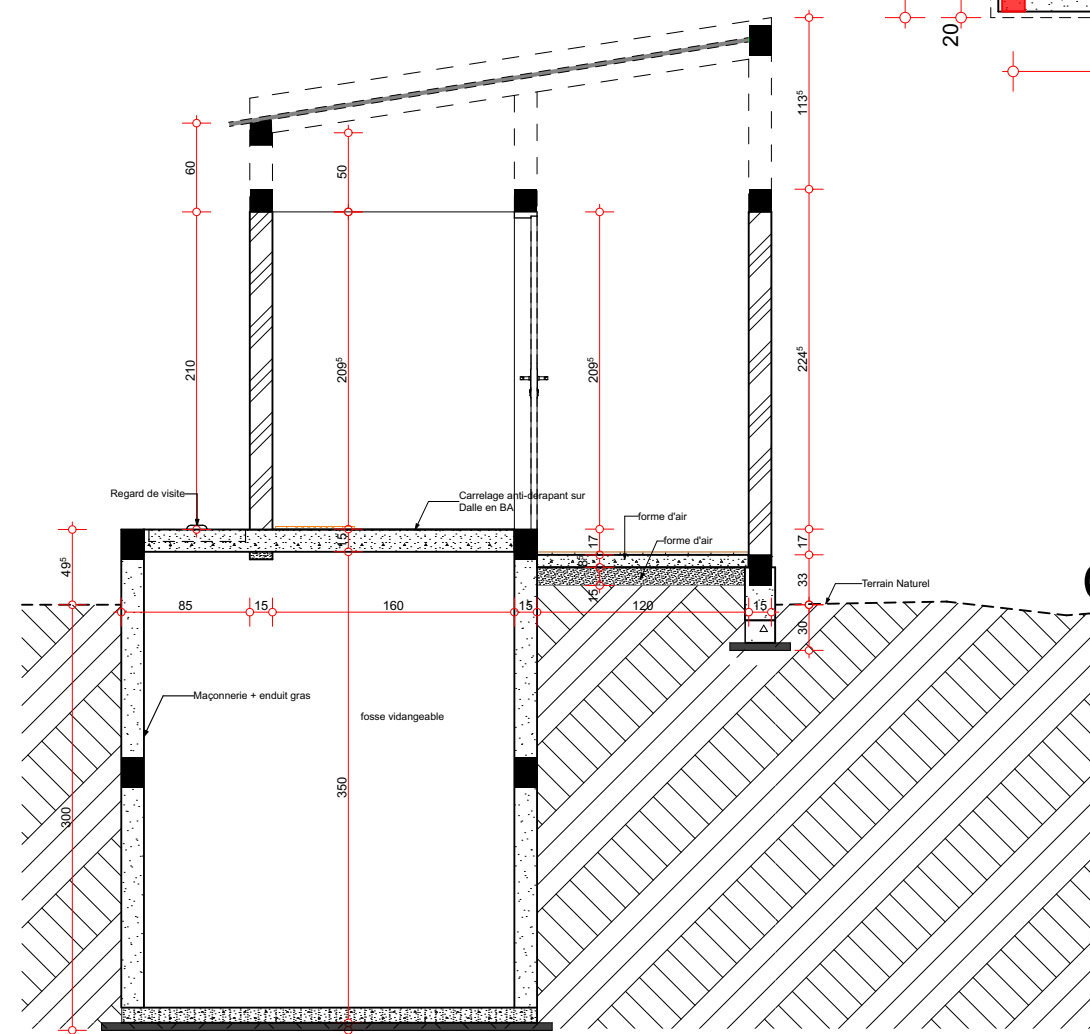

Coupe AA



LATRINES POUR LES ESPACES COMMUNAUTAIRES DE PROTECTION

Region de Tahoua
Departement de Madaoua
Commune de BANGUI
Lieu : JATAKA

N° Titre Foncier :
TF N° :

Date :	Etat du projet :
Oct	Phase :
2022	APD-FXE-DCF

Elaboré par :
IDI SOULEY Ibrahim
Asst Shelter Off HCR Niamey

Modifications :
Indice :
0

Verifié par :
BENGE Elvis
Shelter Officer HCR Niamey

N° de plan:
LATRINES
18.

Echelle :
1:50

Format :
A3 Paysage

Titre:

PLAN LATRINES

Verifié Par :
Services Etatiques / Services Techniques.

Approuvé Par :
Services Etatiques

	Autorisation de construire : Services Etatiques
--	--

	Commentaires
--	--------------

D:\01 TRAVAIL\UNHCR Shelter\tahoua\Bureau BANGUI - Copie v2 24.pln



GUIDAN BAGWARI

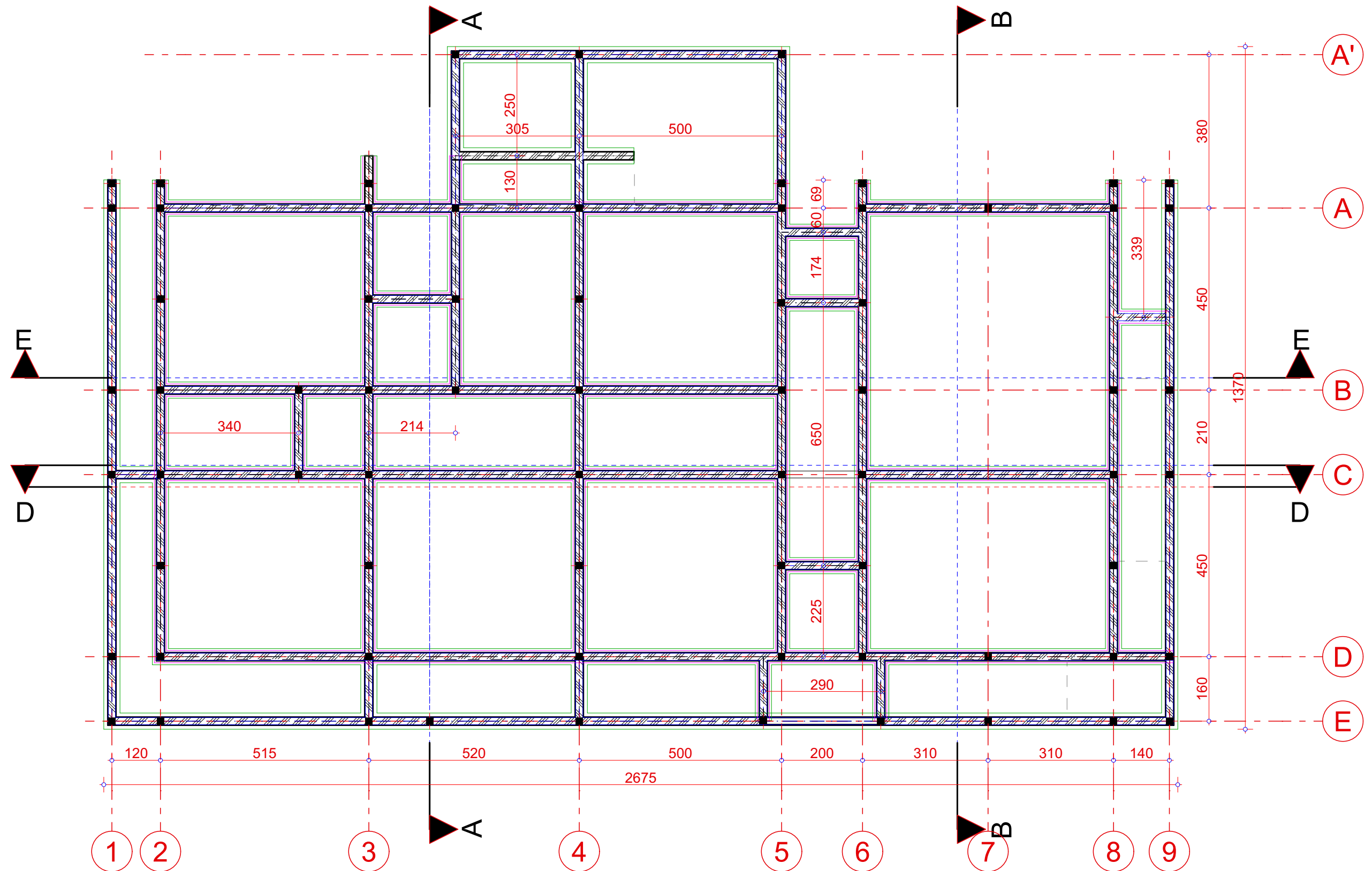

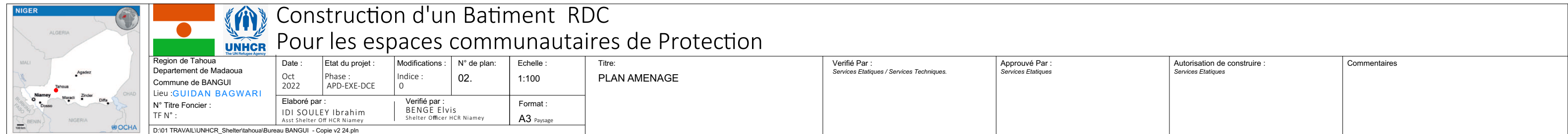

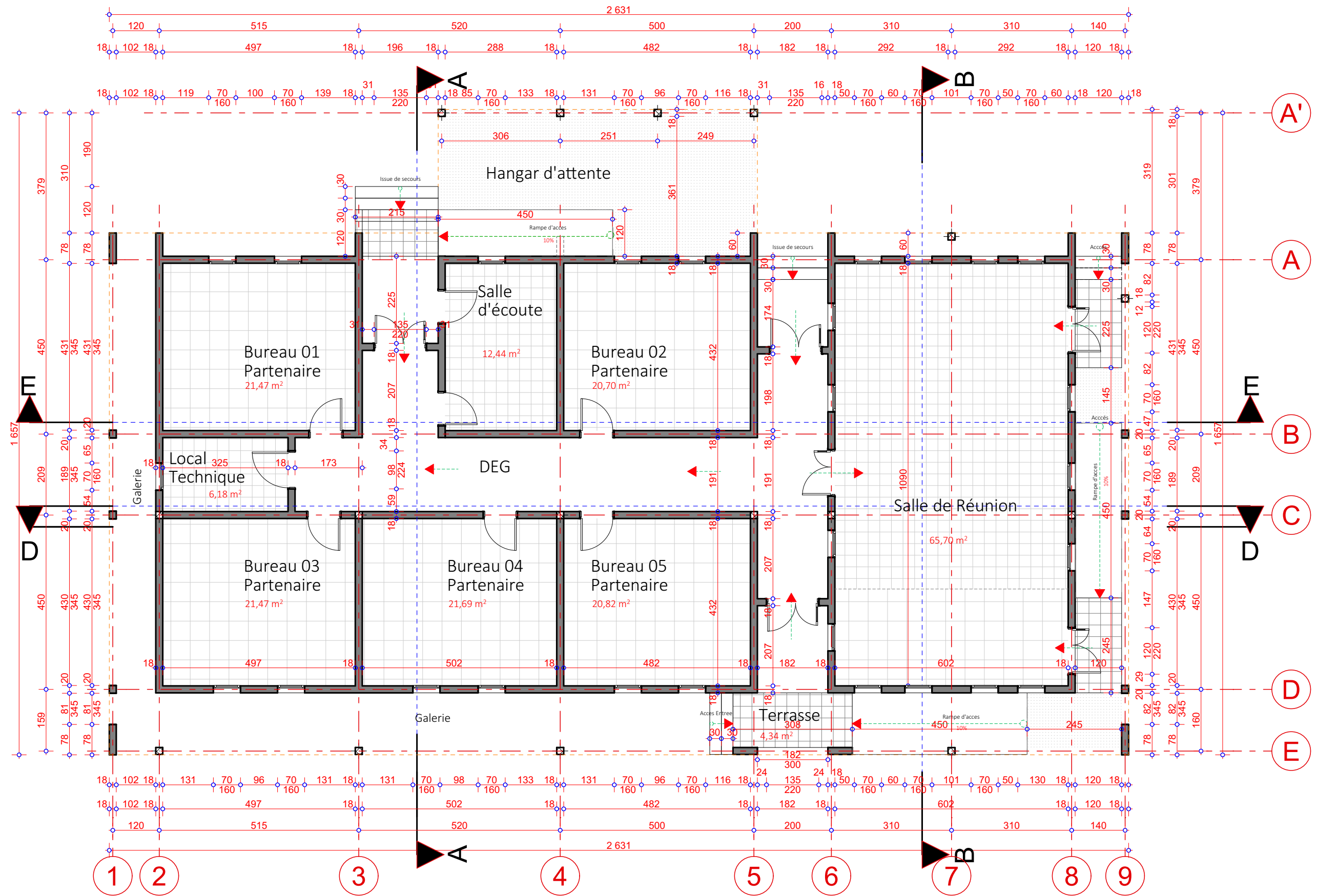

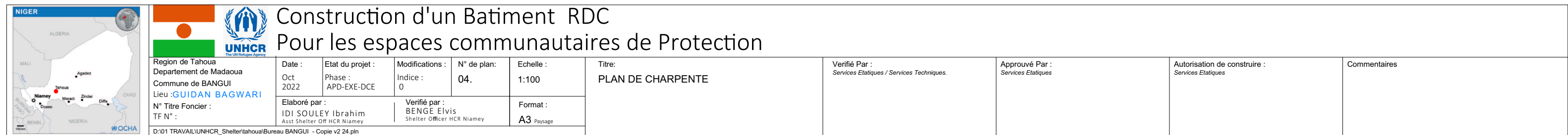
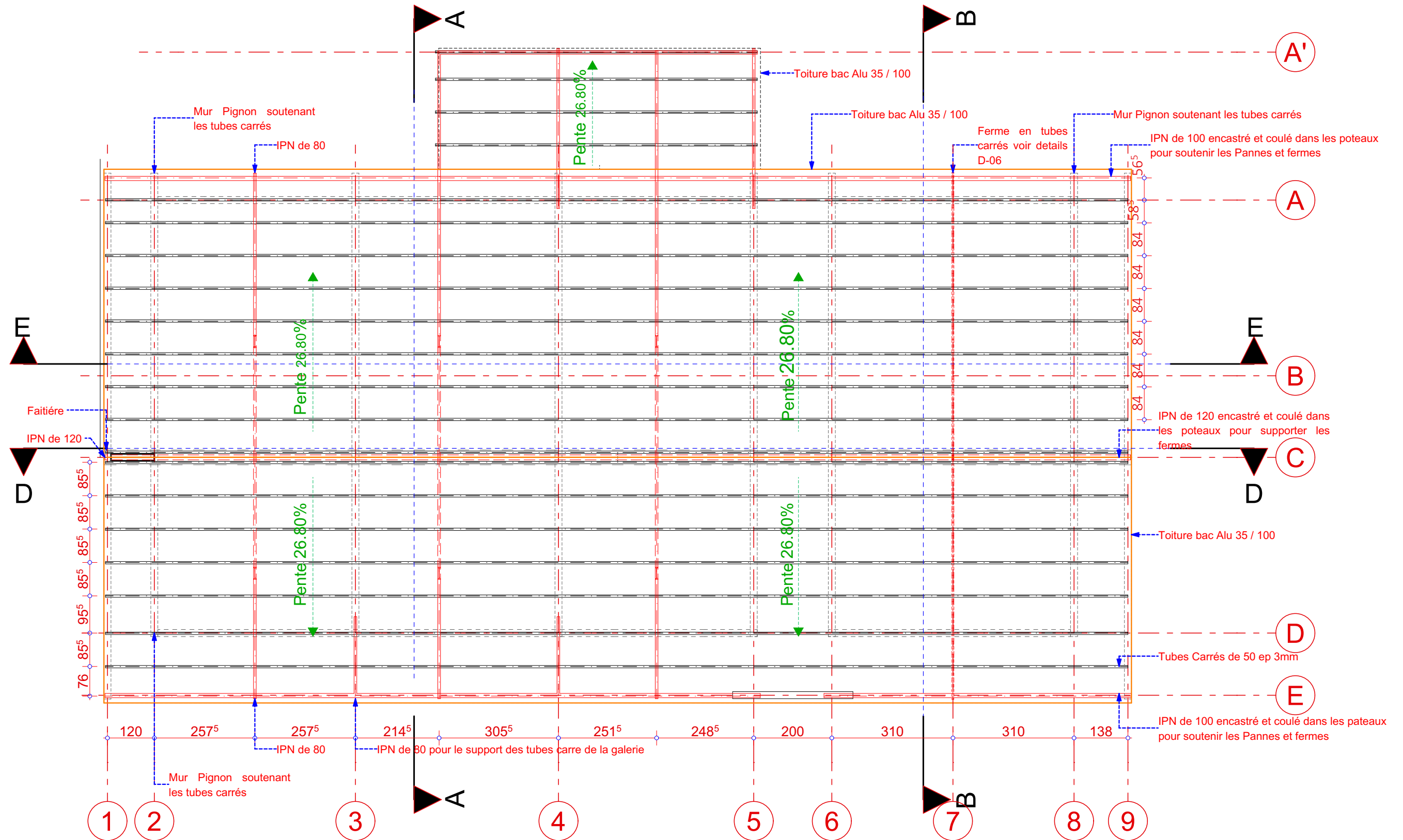





Architectural section drawing of a building with a gabled roof. The drawing shows the internal structure with columns and beams. Key areas are labeled: "Hangar d'attente" (waiting hangar), "DEG" (entrance), "Bureau 04 Partenaire" (partner office), and "Galerie" (gallery). Dimensions are provided in meters. The roof height is +5.33 (2 Toiture) and the floor height is +3.30 (1 Comble). The ground level is ±0.00 (0 RDC). The drawing includes a scale bar and a north arrow.

	 		<h1>Construction d'un Batiment RDC</h1> <h2>Pour les espaces communautaires de Protection</h2>													
	Region de Tahoua Departement de Madaoua Commune de BANGUI Lieu : GUIDAN BAGWARI N° Titre Foncier : TF N° :		Date : Oct 2022	Etat du projet : Phase : APD-EXE-DCE	Modifications : Indice : 0	N° de plan: 05.	Echelle : 1:100	Titre: COUPES LATERALES	Verifié Par : <i>Services Etatiques / Services Techniques.</i>	Approuvé Par : <i>Services Etatiques</i>	Autorisation de construire : <i>Services Etatiques</i>	Commentaires				
	Elaboré par : IDI SOULEY Ibrahim Asst Shelter Off HCR Niamey		Verifié par : BENGÉ Elvis Shelter Officer HCR Niamey		Format : A3 Paysage											
D:\01 TRAVAIL\UNHCR_Shelter\tahoua\Bureau BANGUI - Copie v2 24.pln																

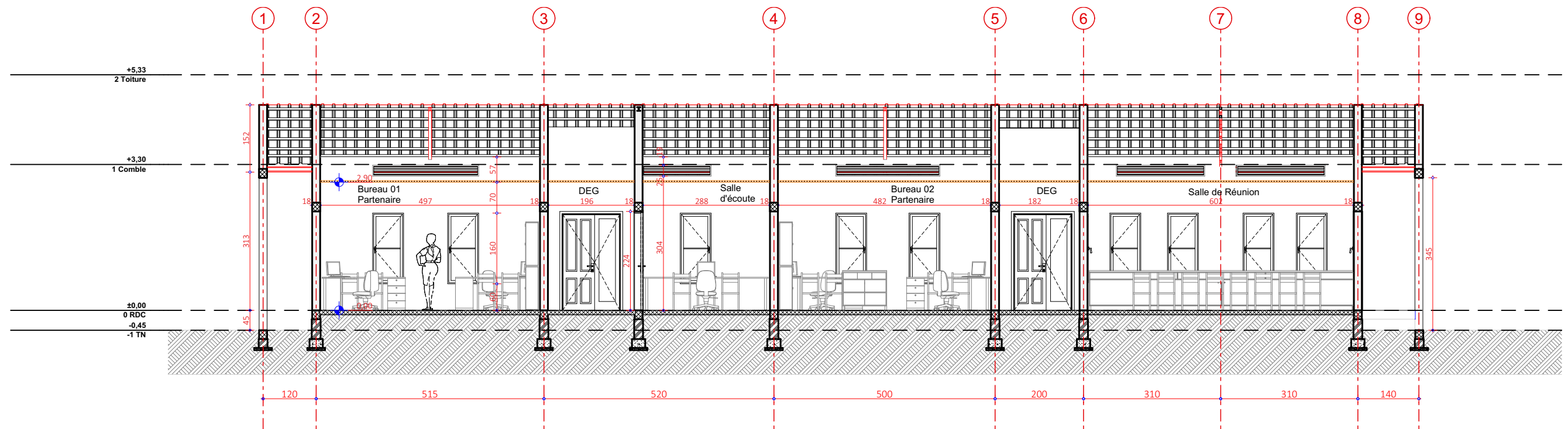

Coupe EE

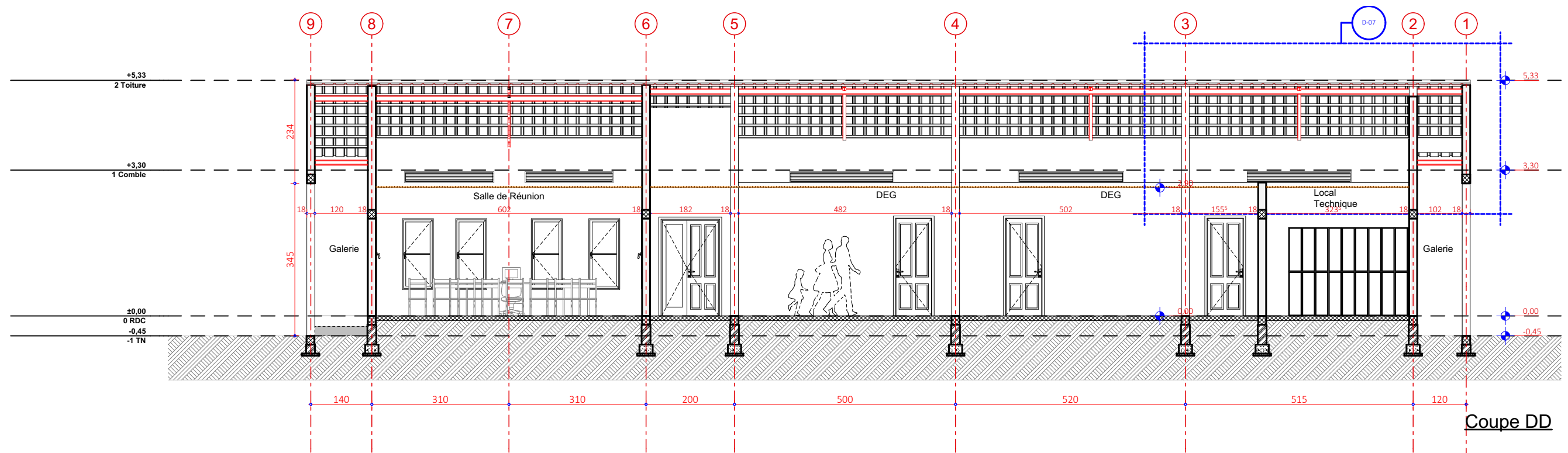

Coupe DD

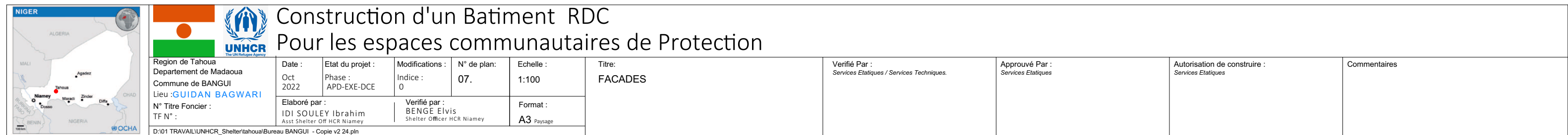

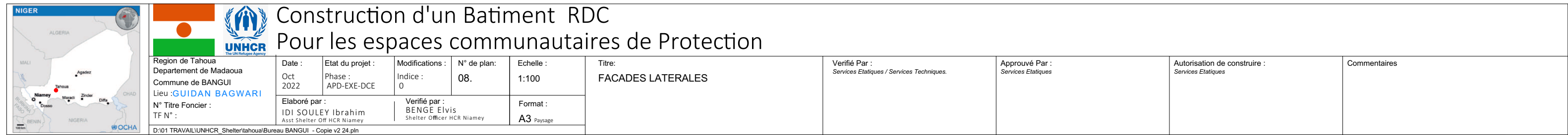
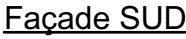
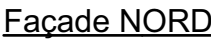

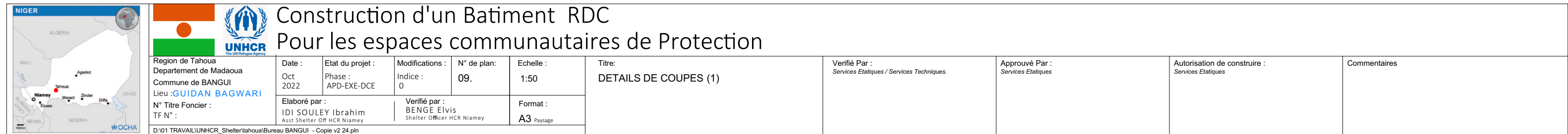

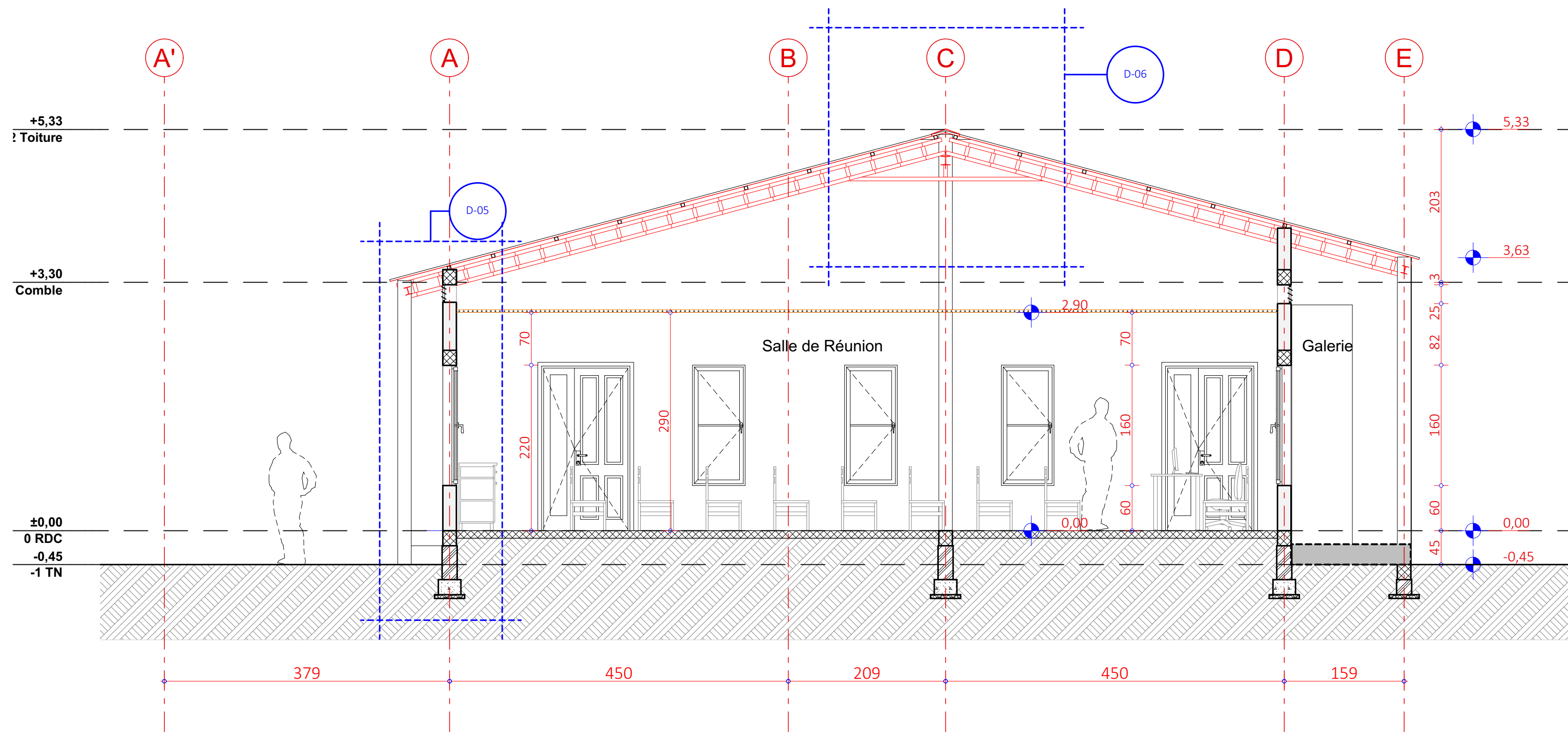



Détails de coupe

  		<h1>Construction d'un Batiment RDC</h1> <h2>Pour les espaces communautaires de Protection</h2>									
Region de Tahoua Departement de Madaoua Commune de BANGUI Lieu : GUIDAN BAGWARI N° Titre Foncier : TF N° : D:\01 TRAVAIL\UNHCR_Shelter\tahoua\Bureau BANGUI - Copie v2 24.pln		Date : Oct 2022	Etat du projet : Phase : APD-EXE-DCE	Modifications : Indice : 0	N° de plan: 10.	Echelle : 1:50	Titre: DETAILS DE COUPES (2)	Verifié Par : <i>Services Etatiques / Services Techniques.</i>	Approuvé Par : <i>Services Etatiques</i>	Autorisation de construire : <i>Services Etatiques</i>	Commentaires
		Elaboré par : IDI SOULEY Ibrahim Asst Shelter Off HCR Niamey		Verifié par : BENGE Elvis Shelter Officer HCR Niamey		Format : A3 Paysage					

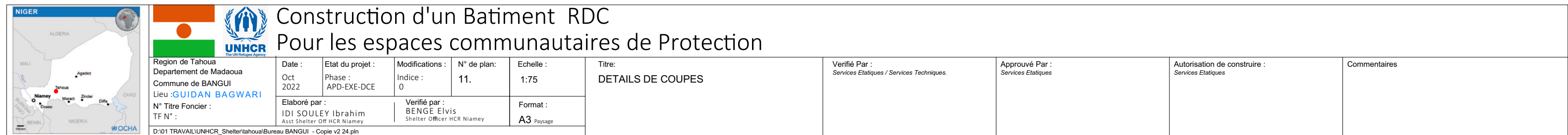
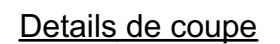

Detail d'Assemblage Toiture

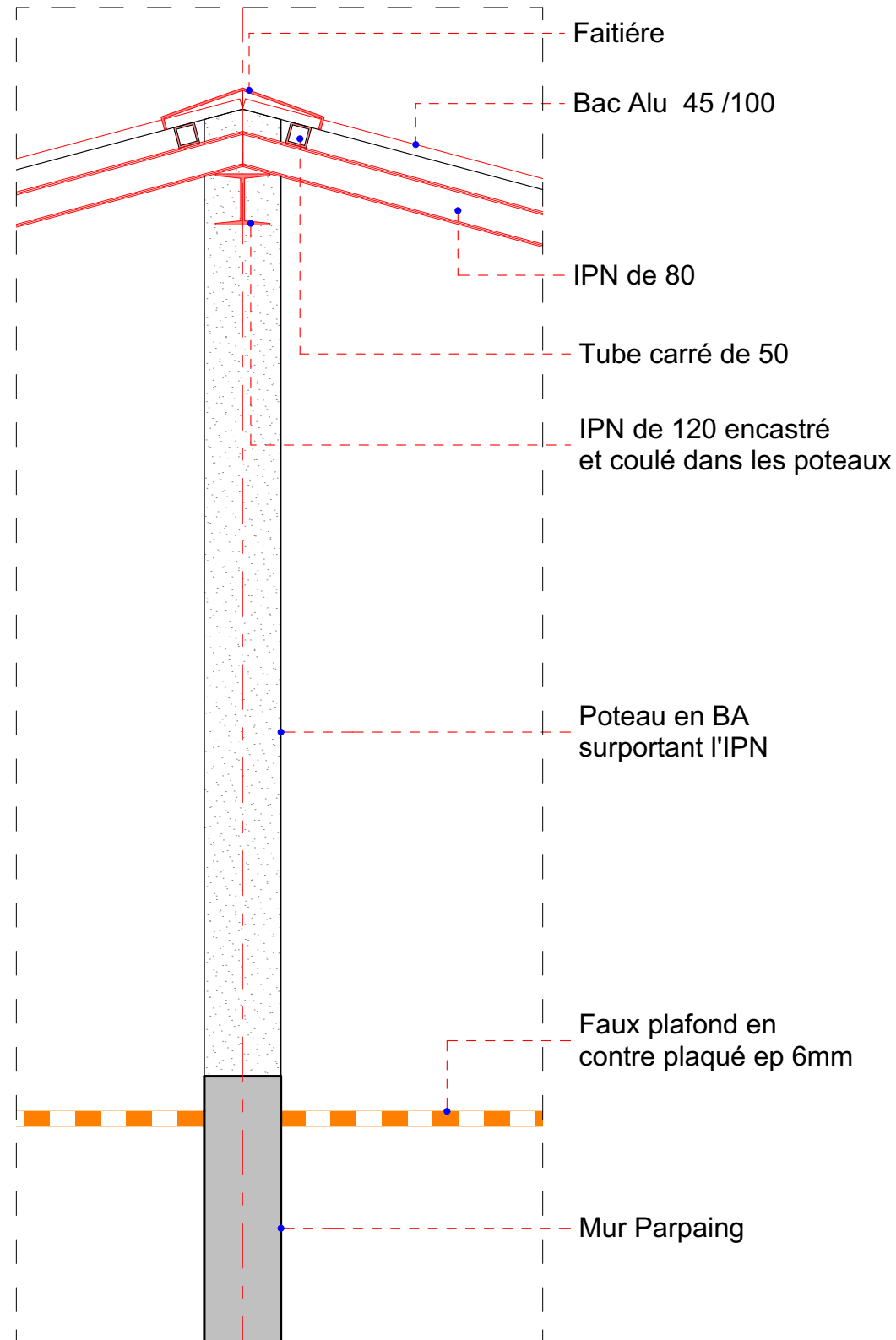

Detail D-01 Detail d'Assemblage Toiture

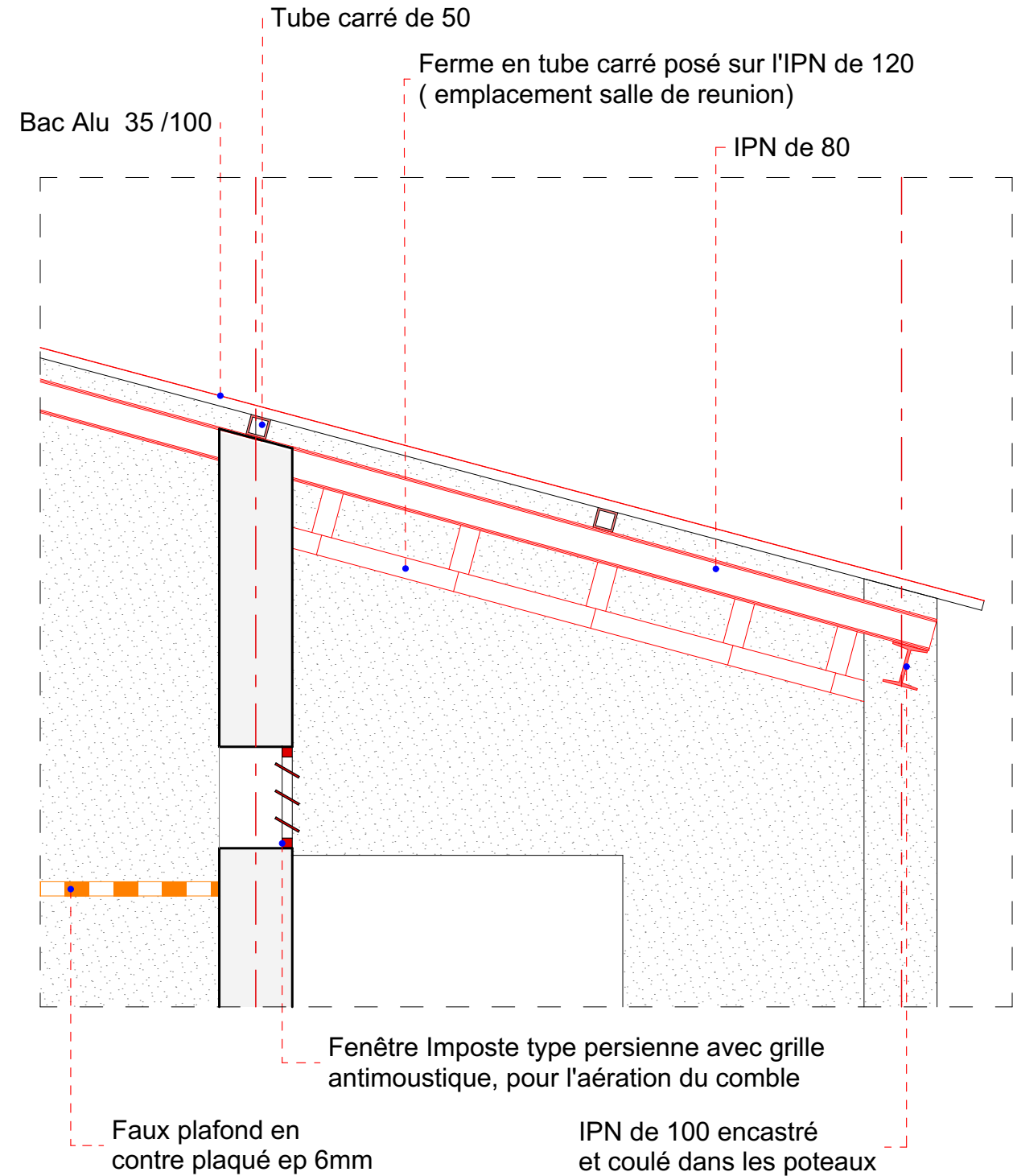

Detail D-02 Detail d'Assemblage Toiture

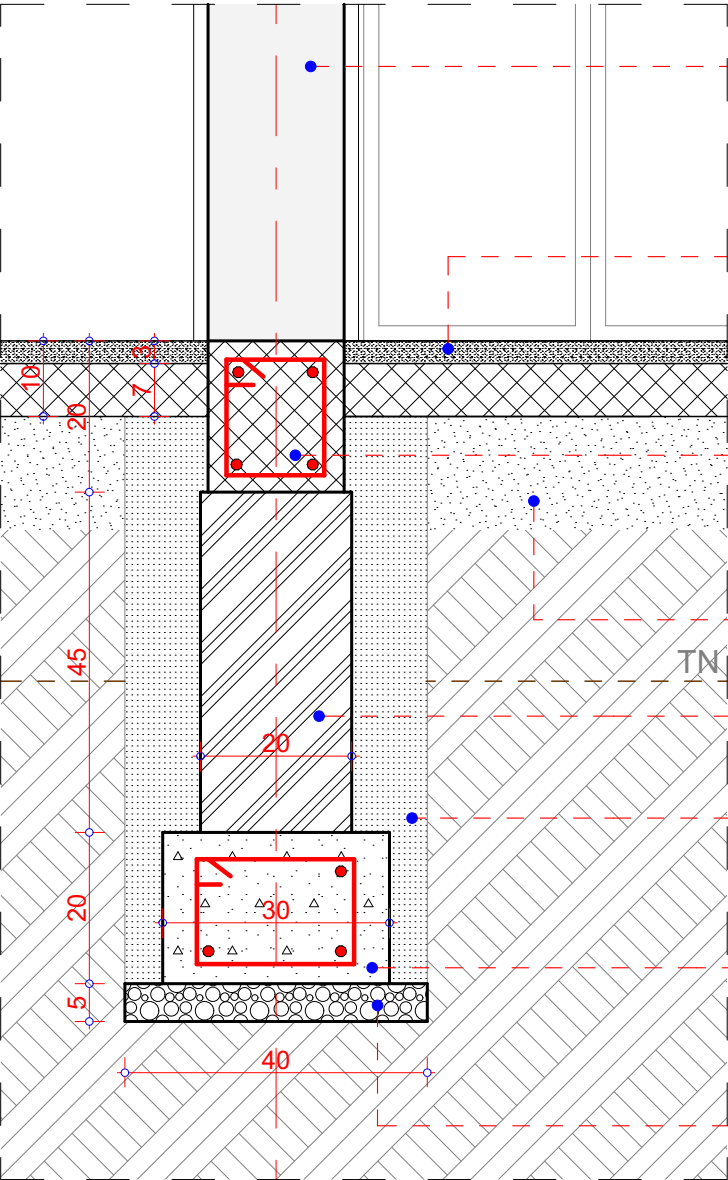

Mur en Parpaing

Béton de forme d'épaisseur 10cm
composé de chappe ep 3mm sur béton
ep 7 mm

Chainage en BA 4 filantes de Ø
10mm normalisés et des cadres de Ø
6 mm normalisés espacés de 15 cm

Latérite arrosé et
compacté couche de 15cm

Agglo plein de 20x20x40

Remblais provenant des deblais

Semelle filante en BA 4 filantes de Ø
10mm normalisés et des étriers de Ø 8
mm normalisés espacés de 20 cm

Béton de Propreté

Detail Fondation Detail D-03

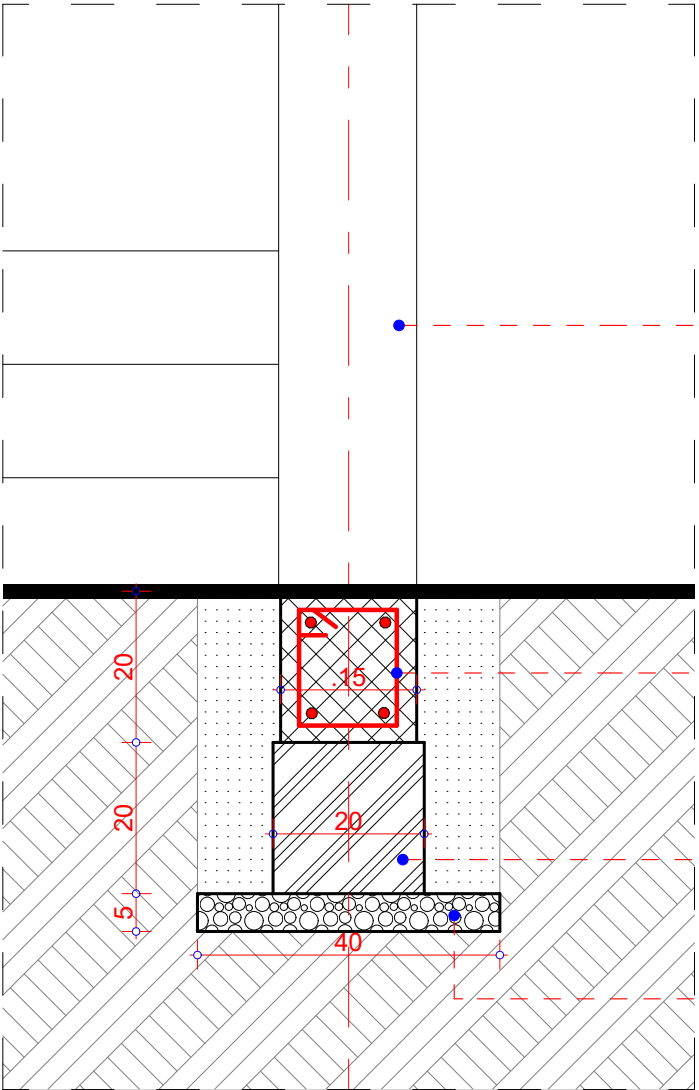

Poteau en E
la structure

Chainage
10mm norm:
6 mm norma

Agglo plein c

Béton de Pro

Detail Fondation Detail D-04

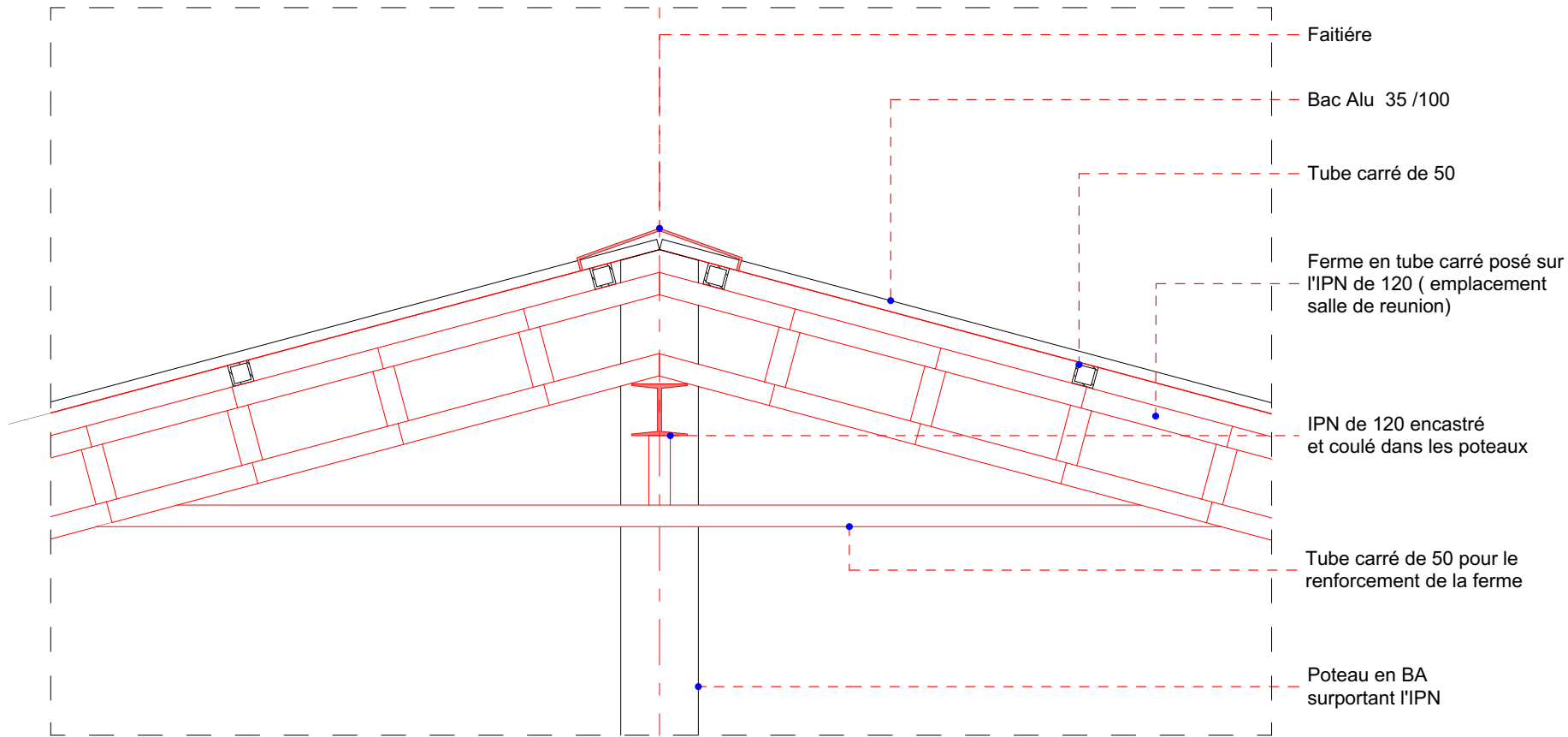

Detail d'Assemblage Toiture Detail D-06

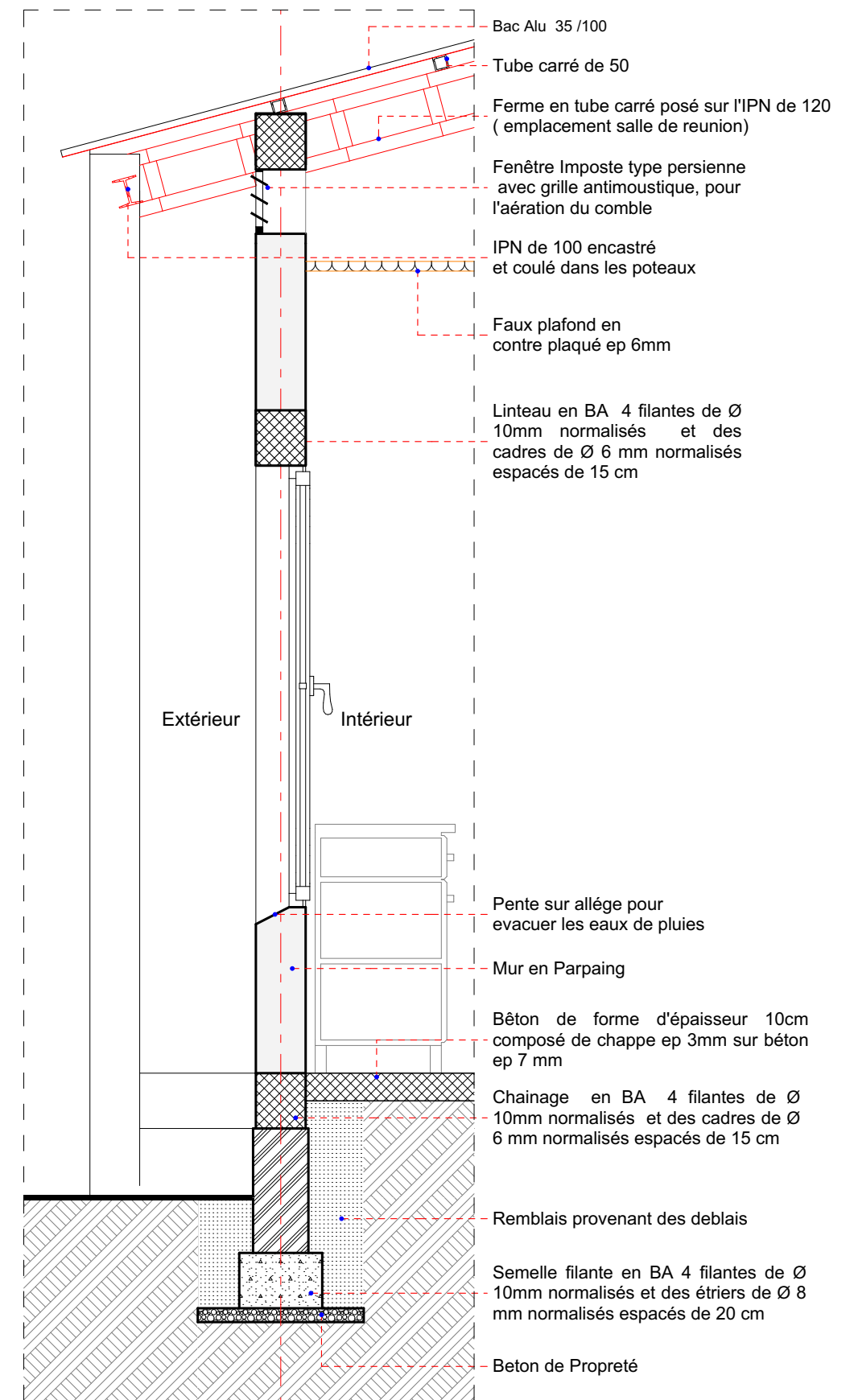

Detail d'Execution Detail D-05



Construction d'un Batiment RDC
Pour les espaces communautaires de Protection

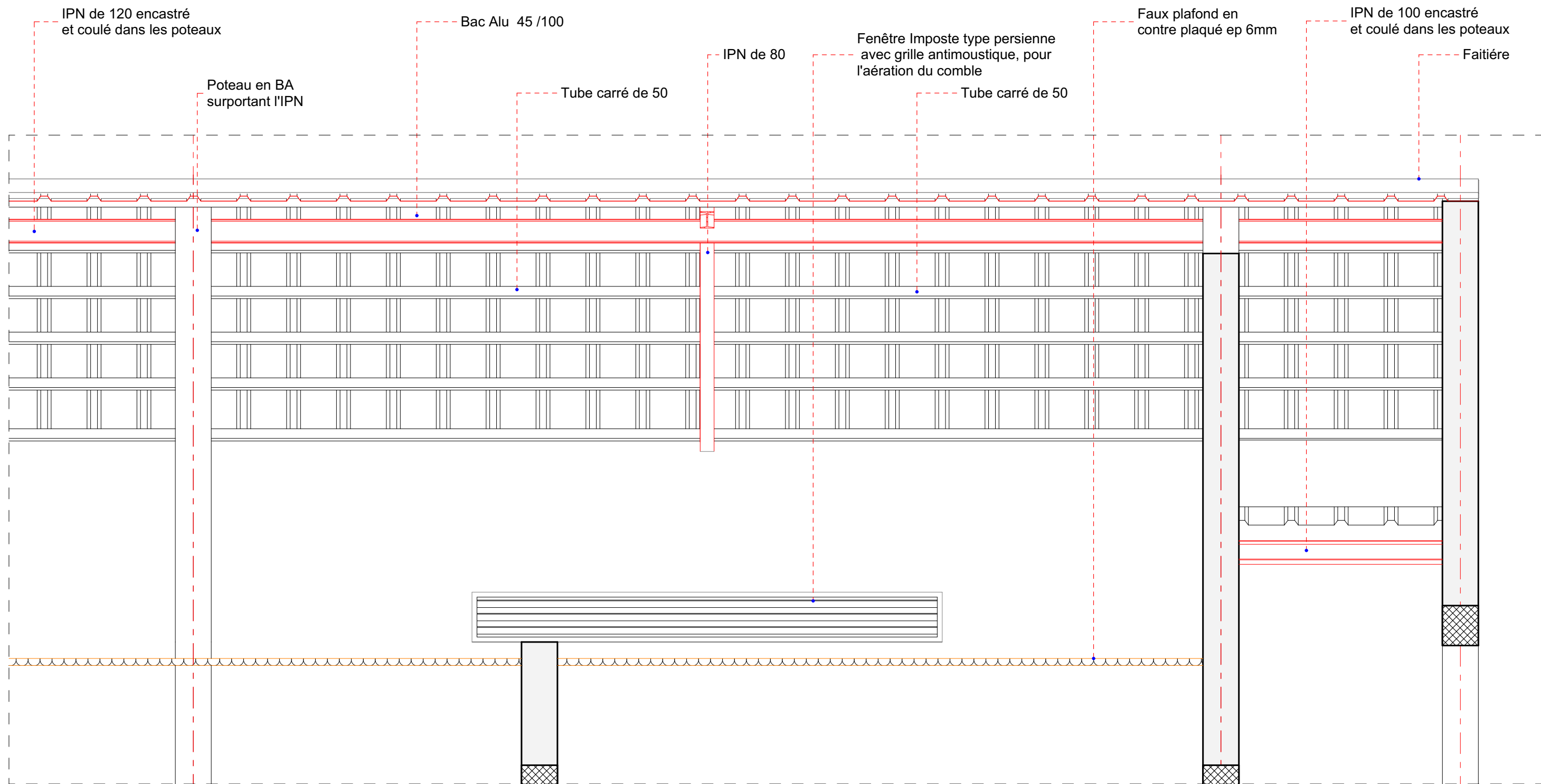

Region de Tahoua Departement de Madaoua Commune de BANGUI Lieu : GUIDAN BAGWARI N° Titre Foncier : TF N° :	Date :	Etat du projet :	Modifications :	N° de plan:	Echelle :	Titre:	Verifié Par :	Approuvé Par :	Autorisation de construire :	Commentaires
	Oct 2022	Phase : APD-EXE-DCE	Indice : 0	14.	1:15, 1:22	DETAILS D-05 ; D06	Services Etatiques / Services Techniques.	Services Etatiques	Services Etatiques	
	Elaboré par : IDI SOULEY Ibrahim Asst Shelter Off HCR Niamey	Verifié par : BENGE Elvis Shelter Officer HCR Niamey	Format : A3 Paysage							



Detail d'Assemblage Toiture Detail D-07



Guidan Bagwari : 2 blocs de 3 latrines (1 bloc Homme & 1 bloc Femme)

  		<h2 style="text-align: center;">LATRINES POUR LES ESPACES COMMUNAUTAIRES DE PROTECTION</h2>									
<p>Region de Tahoua Departement de Madaoua Commune de BANGUI Lieu : GUIDAN BAGWARI</p>		<p>Date : Oct 2022</p>	<p>Etat du projet : Phase : APD-EXE-DCE</p>	<p>Modifications : Indice : 0</p>	<p>N° de plan : LATRINES 17</p>	<p>Echelle :</p>	<p>Titre : PAGE DE GARDE (1)</p>	<p>Verifié Par : <i>Services Etatiques / Services Techniques.</i></p>	<p>Approuvé Par : <i>Services Etatiques</i></p>	<p>Autorisation de construire : <i>Services Etatiques</i></p>	<p>Commentaires</p>
<p>N° Titre Foncier : TF N° :</p>		<p>Elaboré par : IDI SOULEY Ibrahim Asst Shelter Off HCR Niamey</p>		<p>Verifié par : BENGÉ Elvis Shelter Officer HCR Niamey</p>		<p>Format : A3 Paysage</p>					
<p>D:\01 TRAVAIL\UNHCR_Shelter\tahoua\Bureau BANGUI - Copie v2 24.pln</p>											



KATAGUIRI

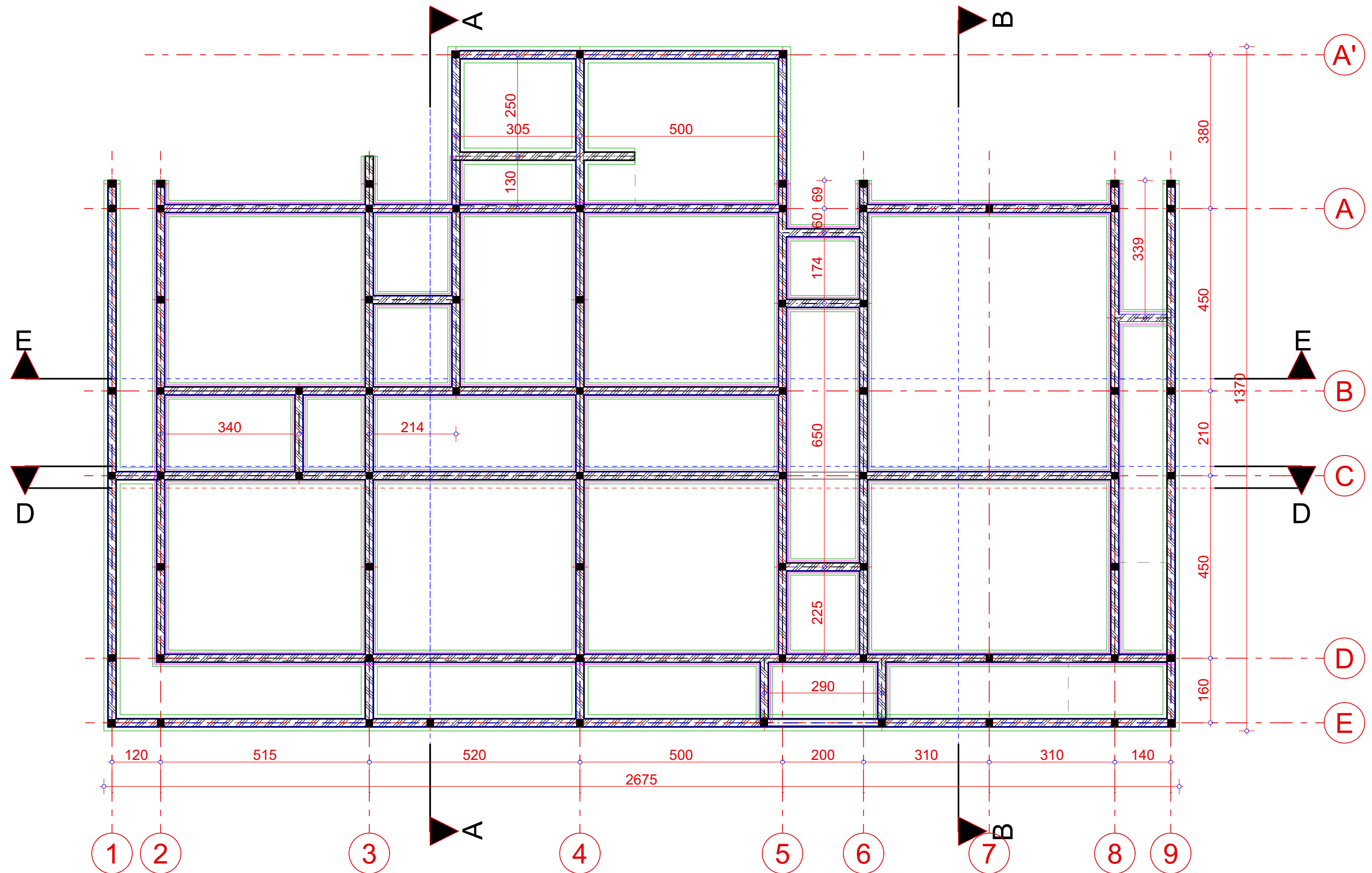

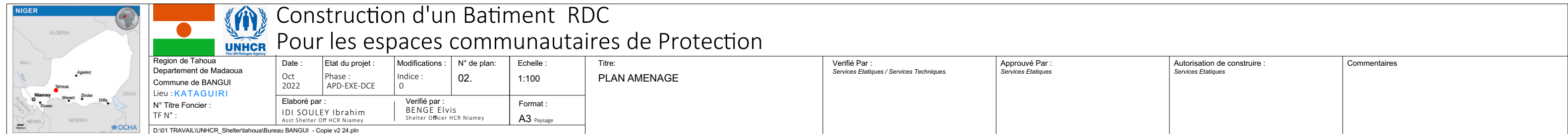

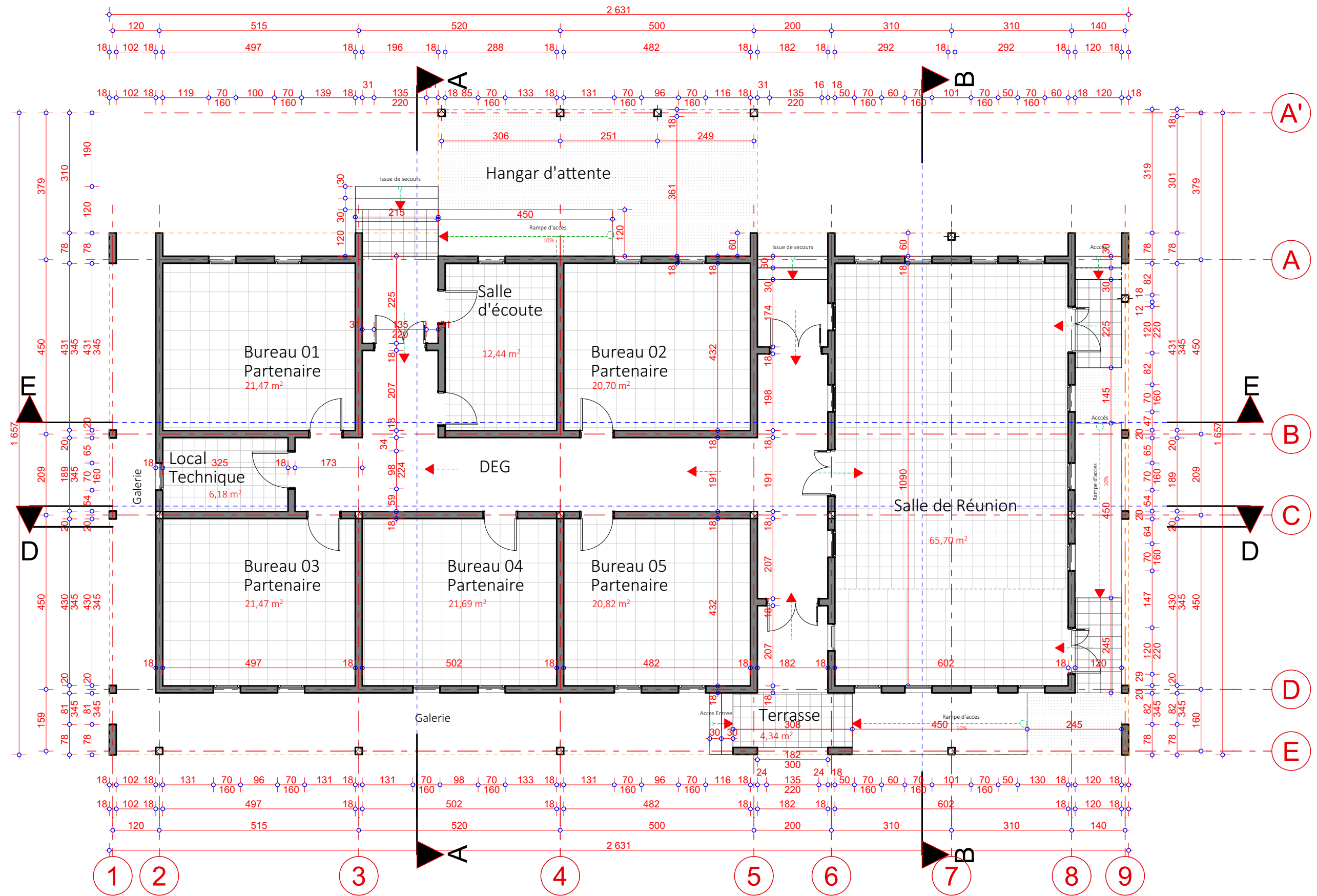

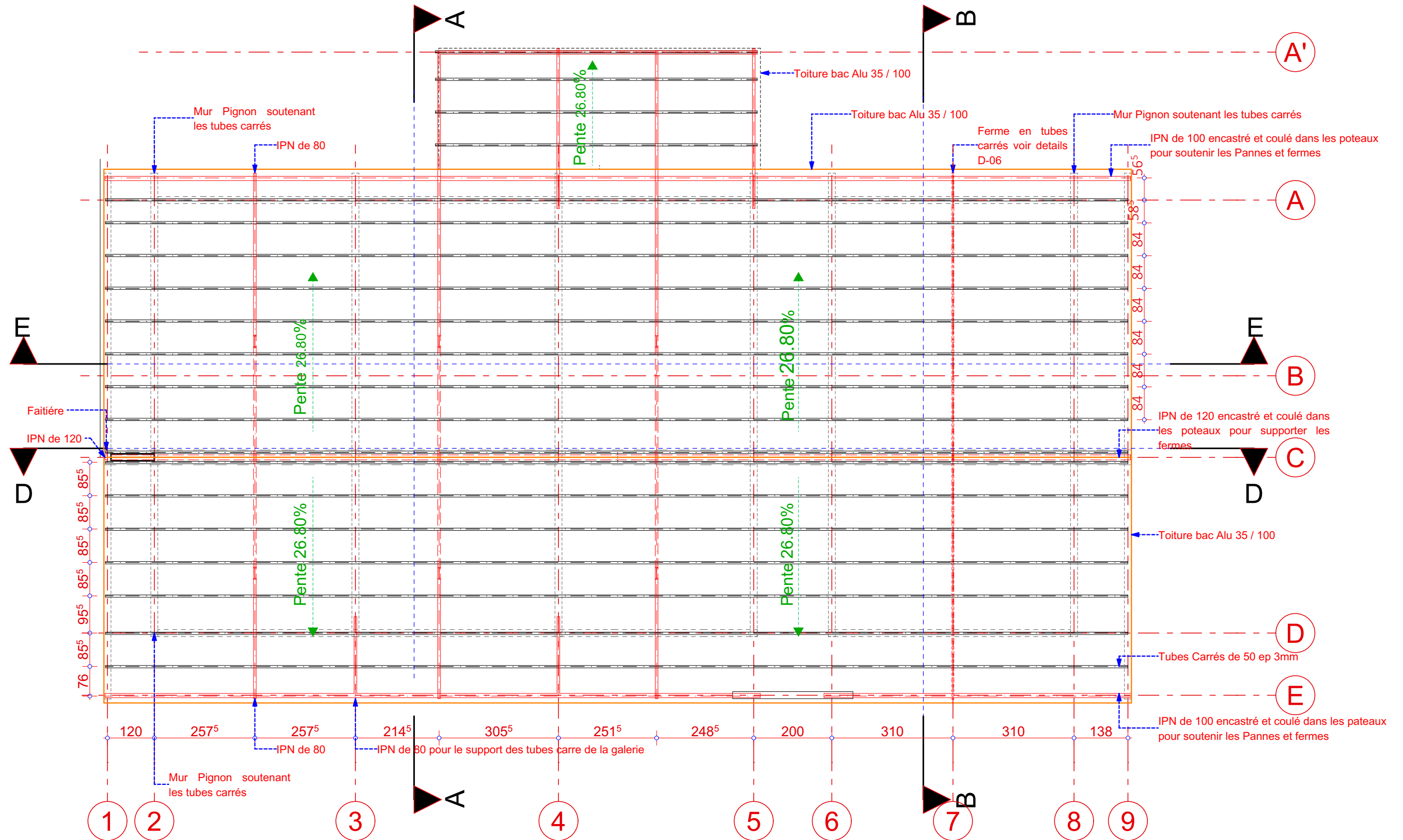

Construction d'un Batiment RDC Pour les espaces communautaires de Protection

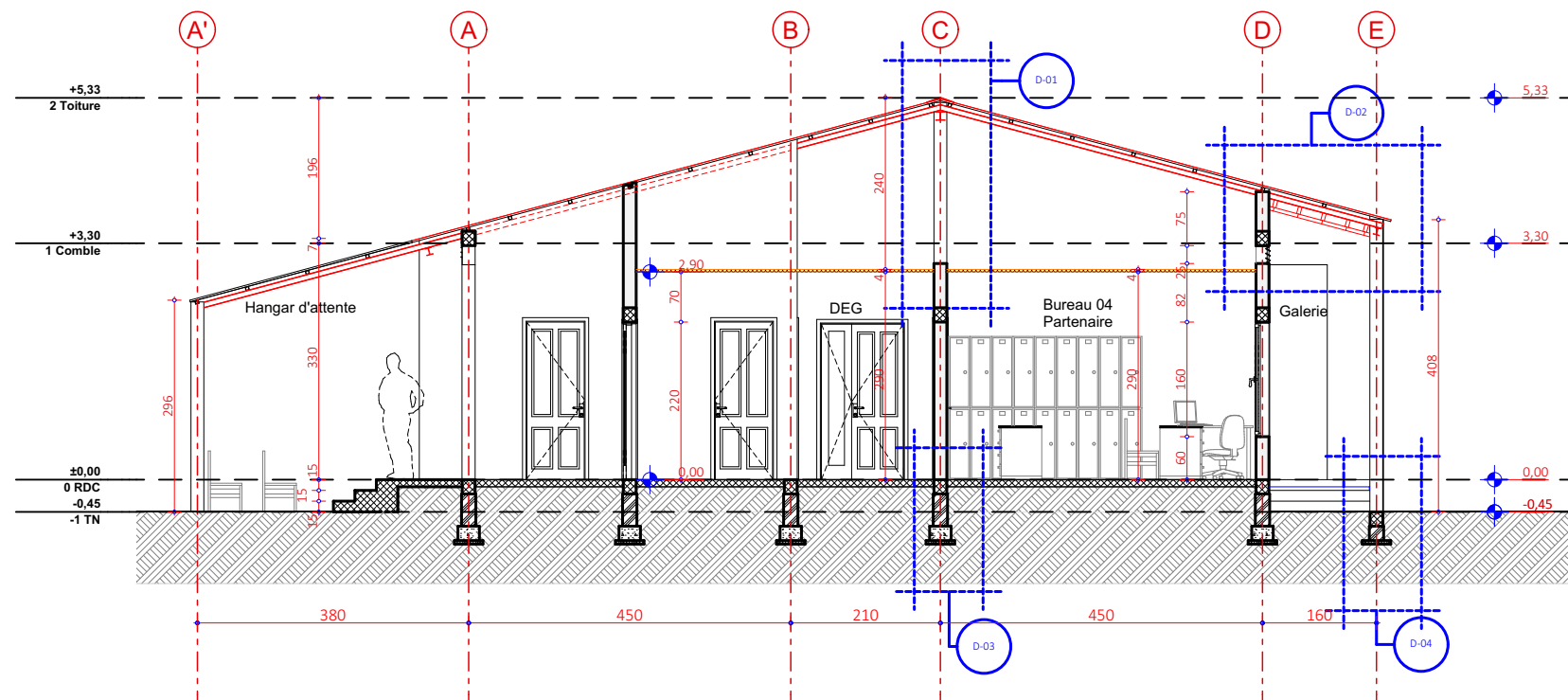

[illegible]

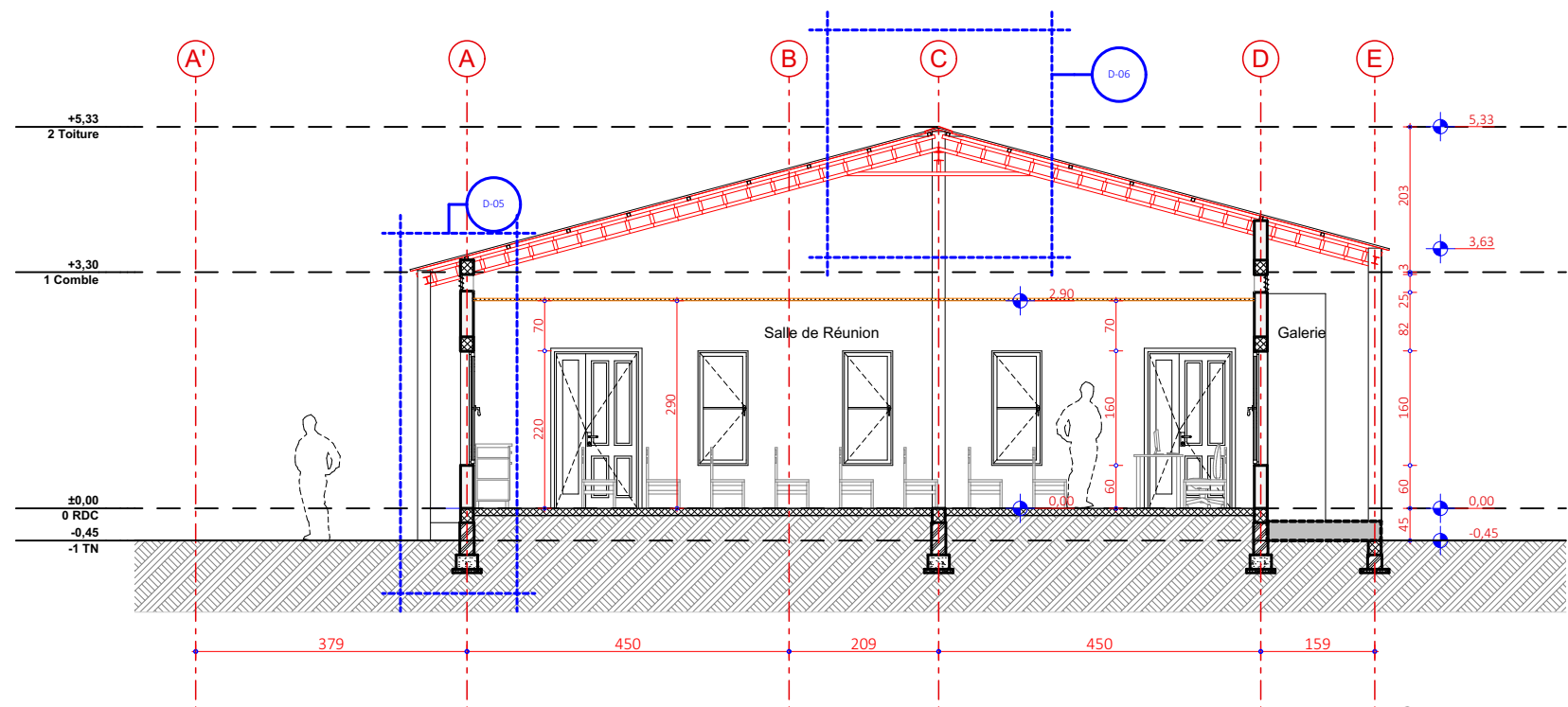

Coupe AA



Coupe BB

 		<h1>Construction d'un Batiment RDC</h1> <h2>Pour les espaces communautaires de Protection</h2>										
	Region de Tahoua Departement de Madaoua Commune de BANGUI Lieu : KATAGUIRI		Date : Oct 2022	Etat du projet : Phase : APD-EXE-DCE	Modifications : Indice : 0	N° de plan: 05.	Echelle : 1:100	Titre: COUPES LATERALES	Verifié Par : <i>Services Etatiques / Services Techniques.</i>	Approuvé Par : <i>Services Etatiques</i>	Autorisation de construire : <i>Services Etatiques</i>	Commentaires
	N° Titre Foncier : TF N° :		Elaboré par : IDI SOULEY Ibrahim Asst Shelter Off HCR Niamey		Verifié par : BENGÉ Elvis Shelter Officer HCR Niamey		Format : A3 Paysage					
	D:\01 TRAVAIL\UNHCR_Shelter\tahoua\Bureau BANGUI - Copie v2 24.pln											

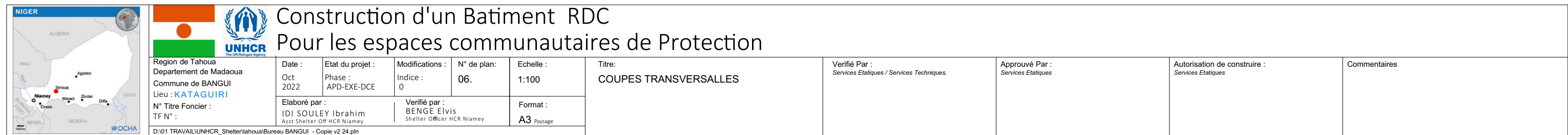
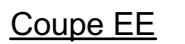



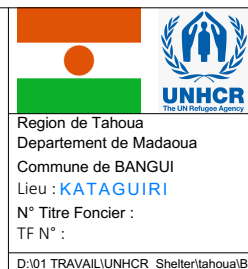
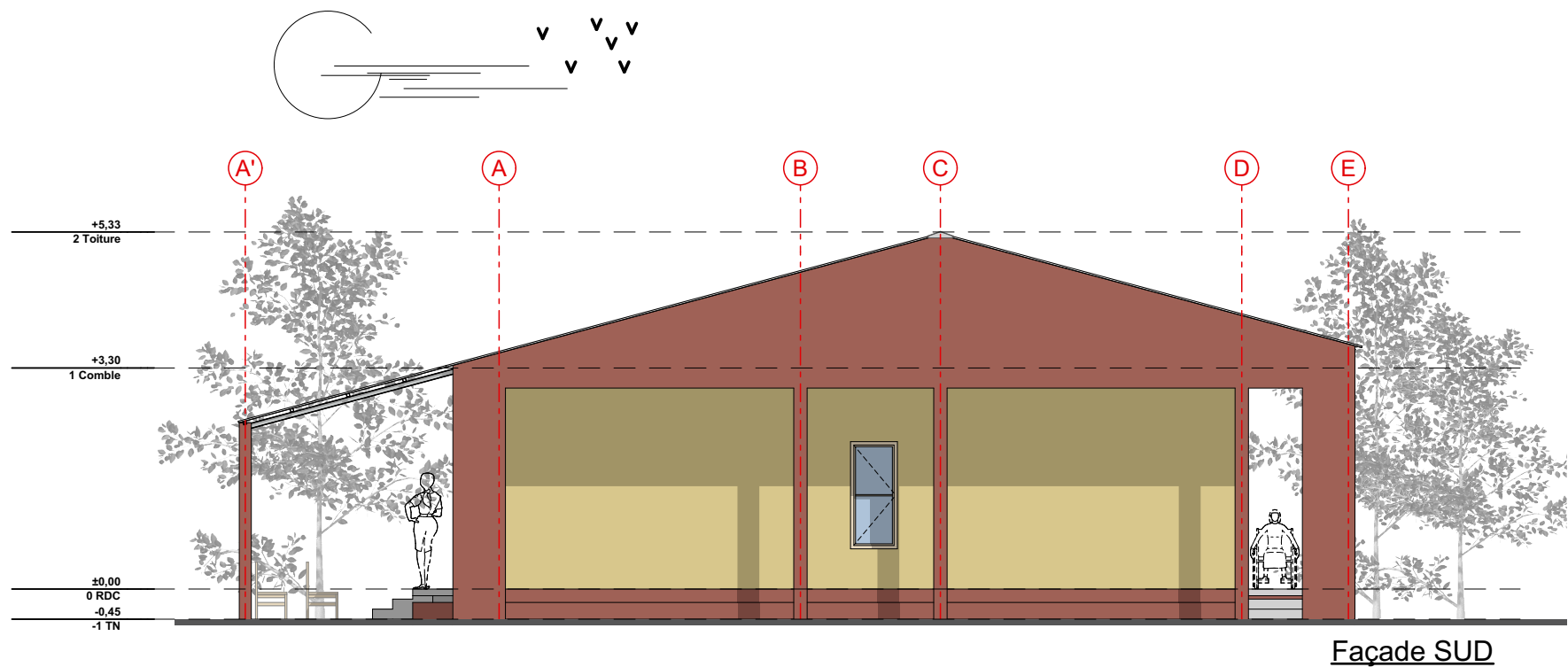
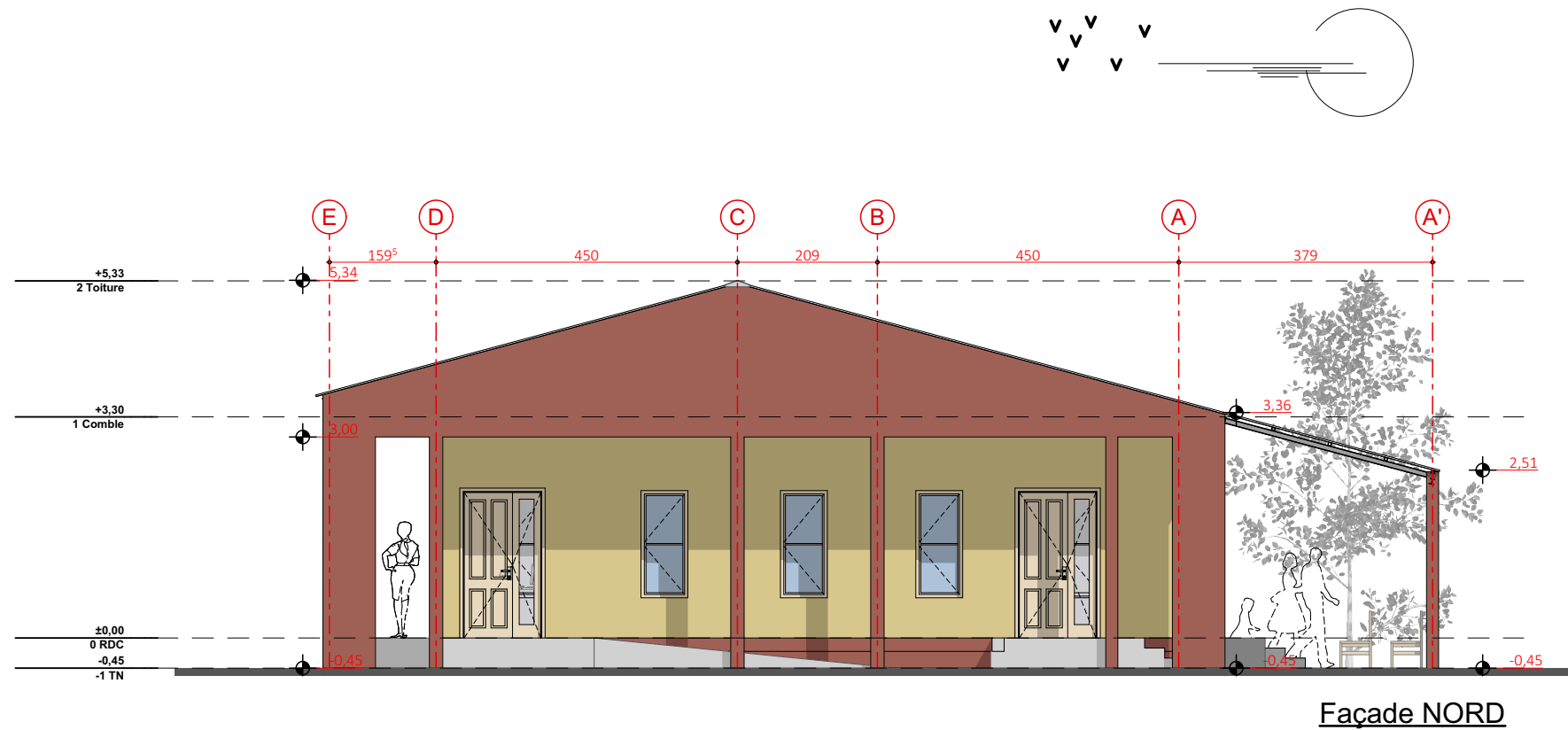



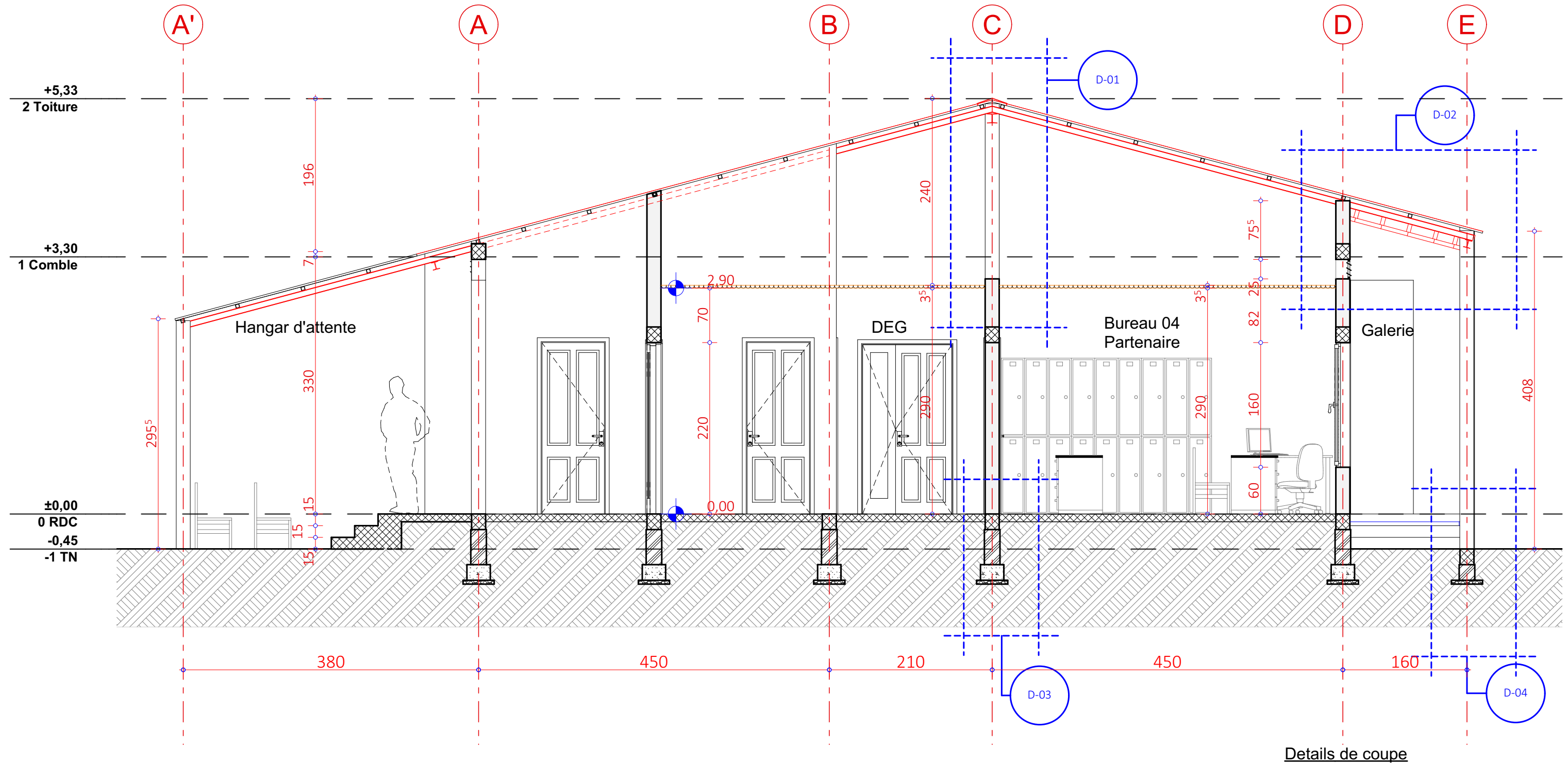

Construction d'un Batiment RDC Pour les espaces communautaires de Protection

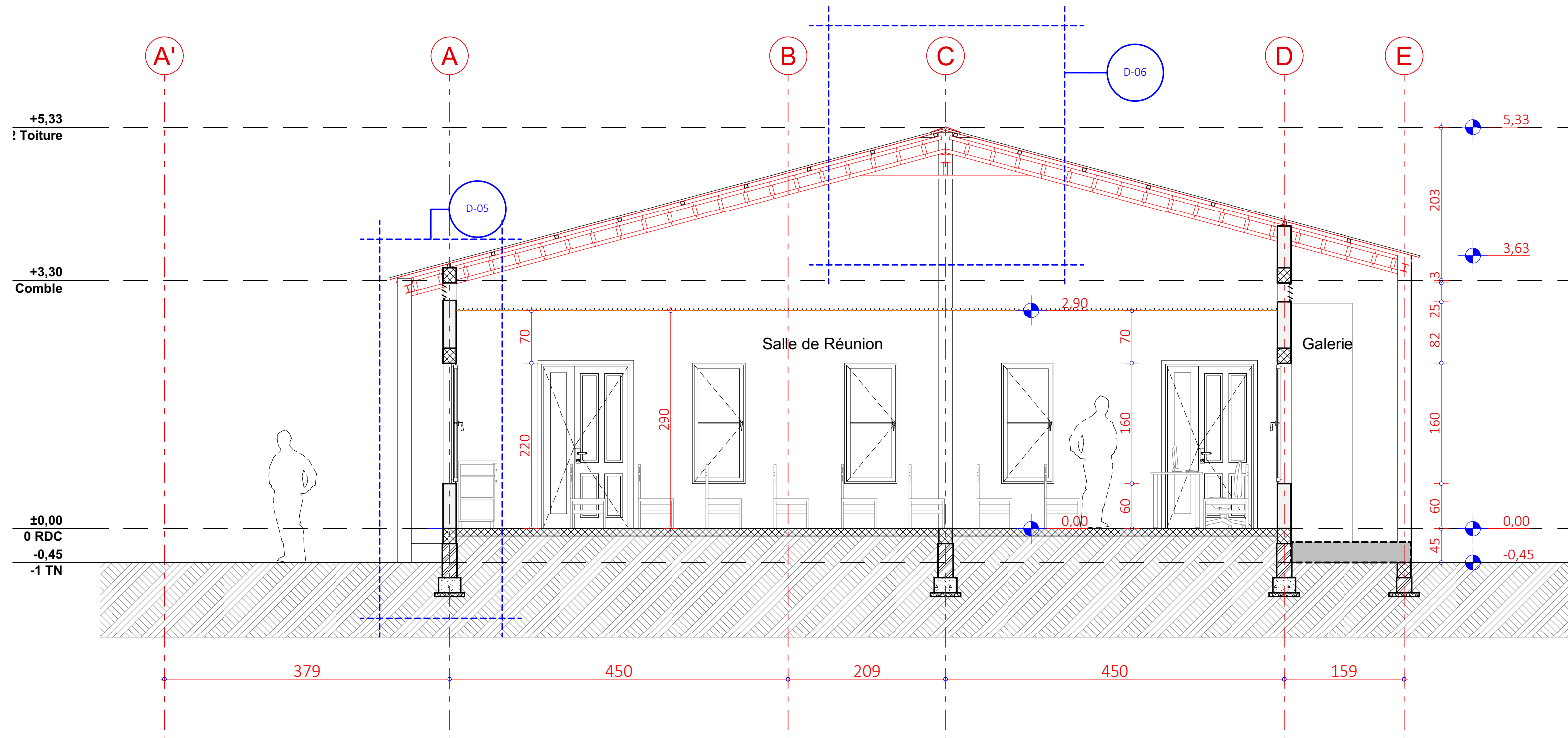
Region de Tahoua Departement de Madaoua Commune de BANGUI Lieu : KATAGUIRI N° Titre Foncier : TF N° :	Date : Oct 2022	Etat du projet : Phase : APD-EXE-DCE	Modifications : Indice : 0	N° de plan : 08.	Echelle : 1:100	Titre : FAÇADES LATÉRALES	Verifié Par : Services Etatiques / Services Techniques.	Approuvé Par : Services Etatiques	Autorisation de construire : Services Etatiques	Commentaires
Elaboré par : IDI SOULEY Ibrahim Asst Shelter Off HCR Niamey		Verifié par : BENGE Elvis Shelter Officer HCR Niamey		Format : A3 Paysage						
D:\01 TRAVAIL\UNHCR_Shelter\tahoua\Bureau BANGUI - Copie v2 24.pln										





Détails de coupe

	<div></div> <div>Construction d'un Batiment RDC Pour les espaces communautaires de Protection</div>											
	<div>Region de Tahoua Departement de Madaoua Commune de BANGUI Lieu : KATAGUIRI N° Titre Foncier : TF N° :</div>		Date : Oct 2022	Etat du projet : Phase : APD-EXE-DCE	Modifications : Indice : 0	N° de plan : 10.	Echelle : 1:50	Titre: DETAILS DE COUPES (2)	Verifié Par : <i>Services Etatiques / Services Techniques.</i>	Approuvé Par : <i>Services Etatiques</i>	Autorisation de construire : <i>Services Etatiques</i>	Commentaires
			Elaboré par : IDI SOULEY Ibrahim Asst Shelter Off HCR Niamey		Vérifié par : BENGE Elvis Shelter Officer HCR Niamey		Format : A3 Paysage					
			D:\01 TRAVAIL\UNHCR_Shelter\tahoua\Bureau BANGUI - Copie v2 24.pln									

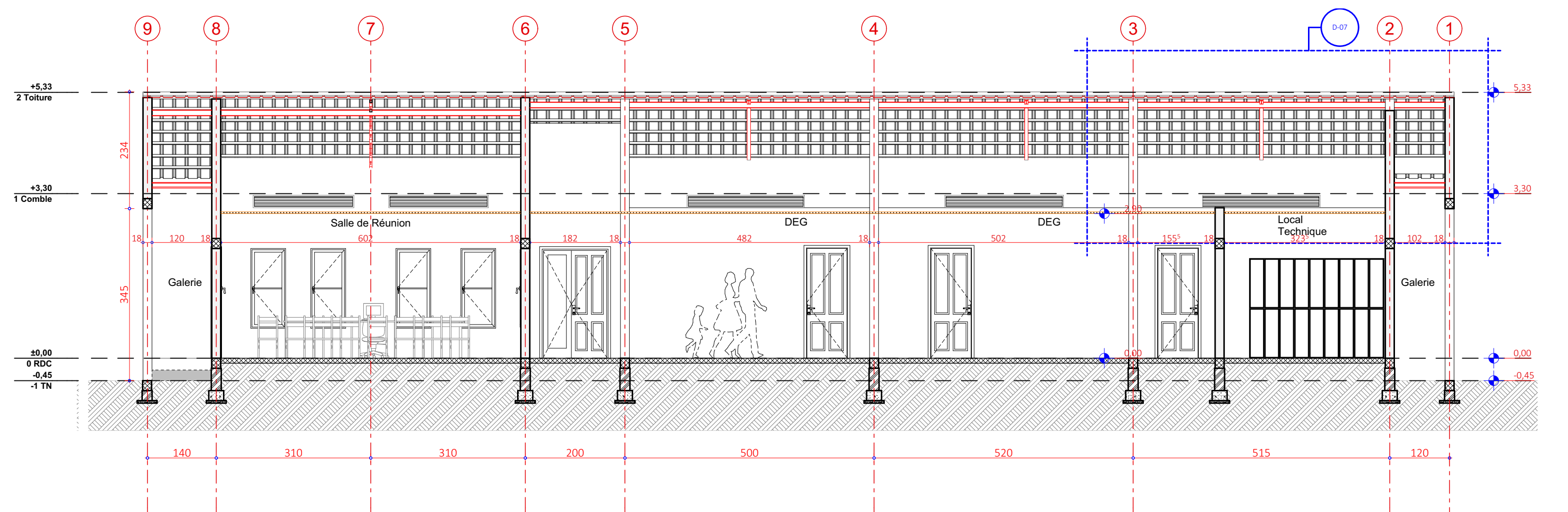

Details de coupe



Detail d'Assemblage Toiture

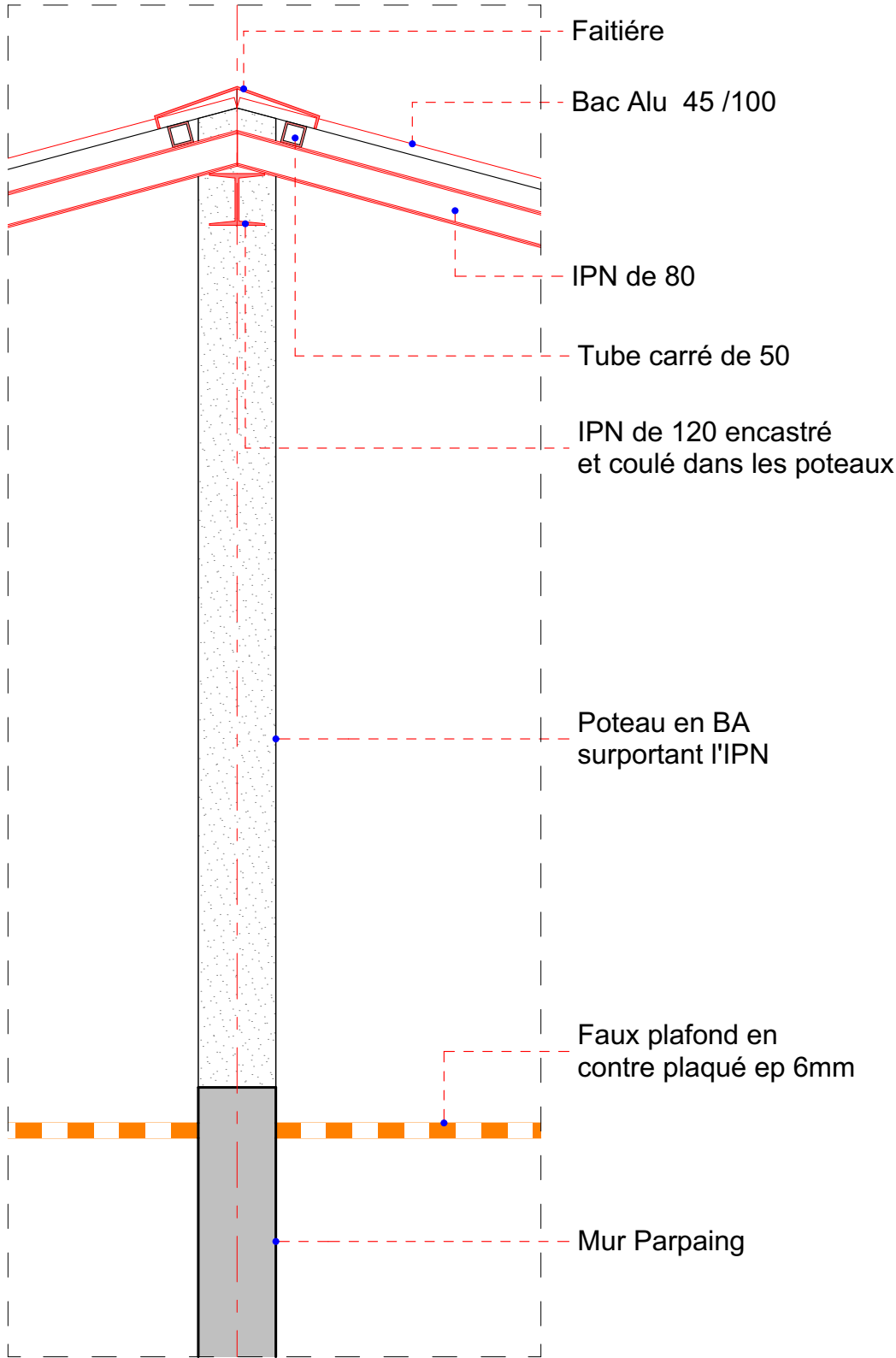

L
(

Detail D-01 Detail d'Assemblage Toiture

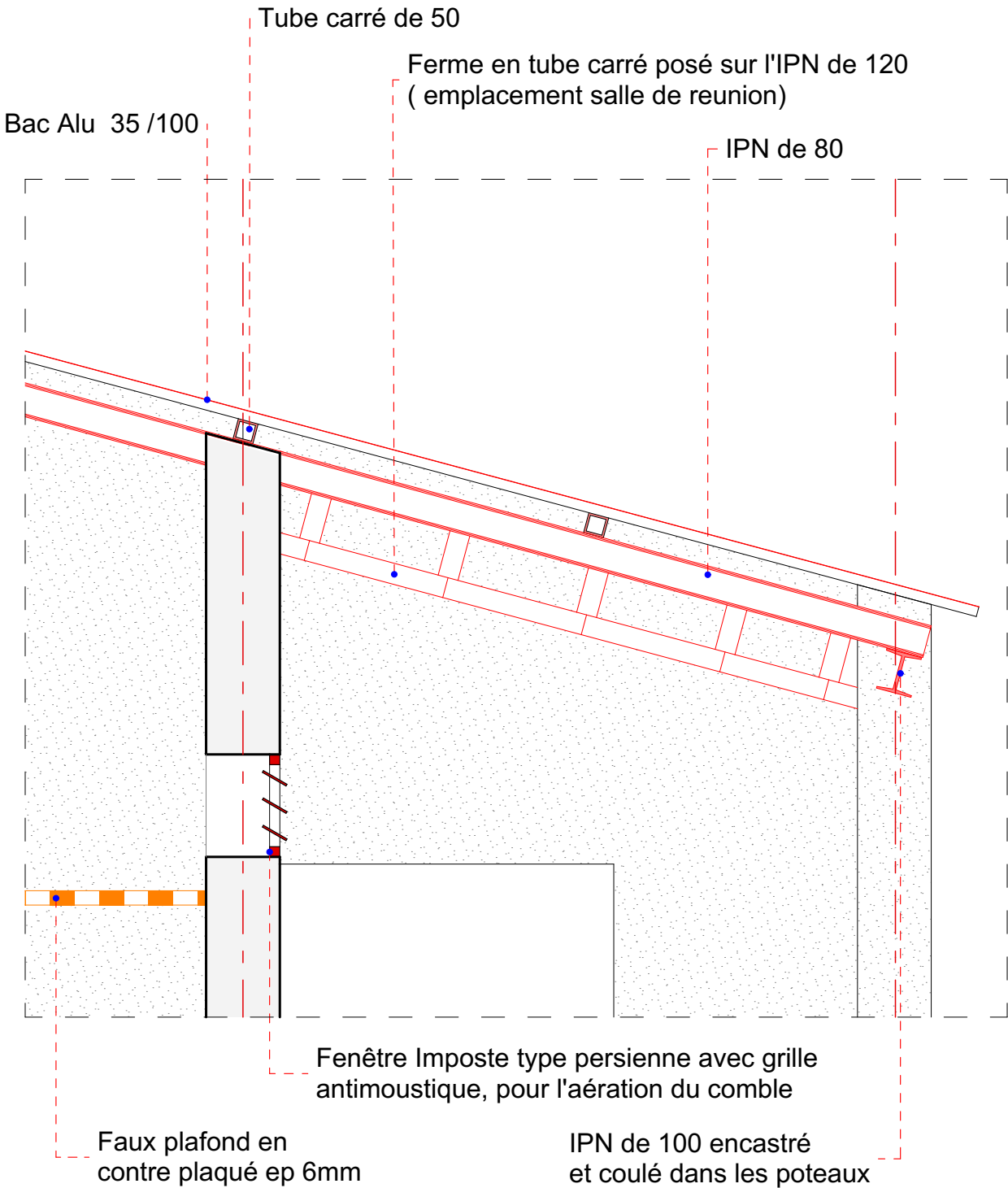

Detail D-02 Detail d'Assemblage Toiture

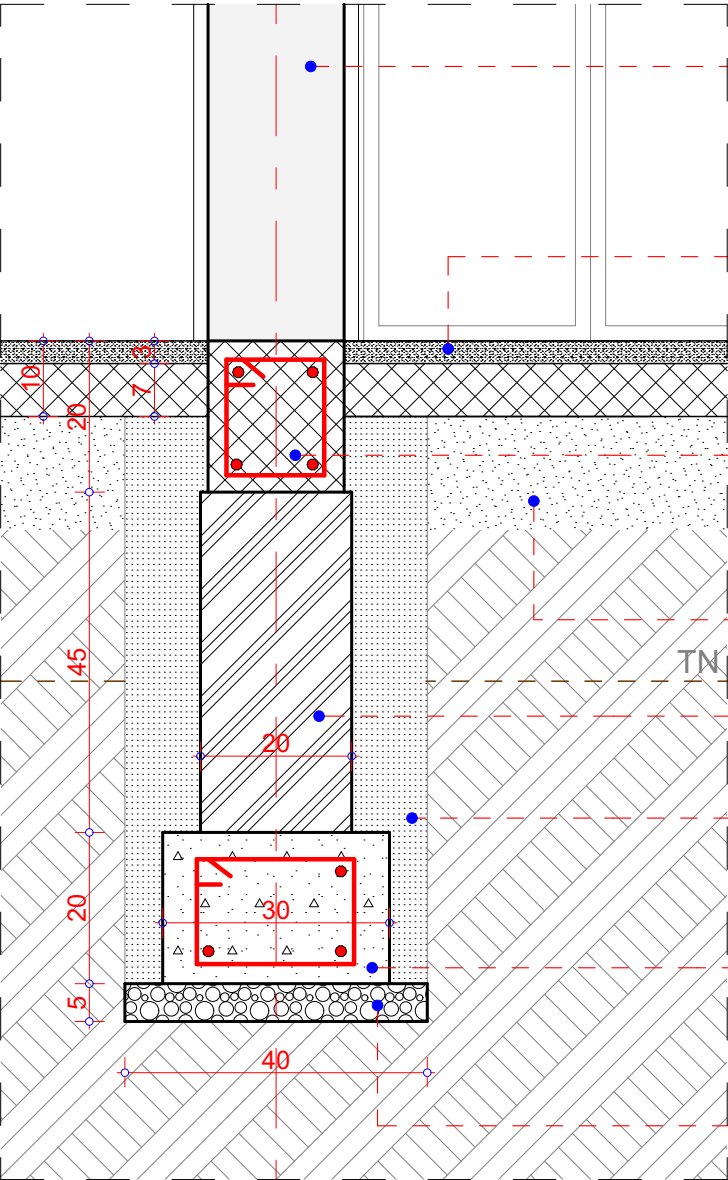

Mur en Parpaing

Béton de forme d'épaisseur 10cm
composé de chappe ep 3mm sur béton
ep 7 mm

Chainage en BA 4 filantes de Ø
10mm normalisés et des cadres de Ø
6 mm normalisés espacés de 15 cm

Latérite arrosé et
compacté couche de 15cm

Agglo plein de 20x20x40

Remblais provenant des deblais

Semelle filante en BA 4 filantes de Ø
10mm normalisés et des étriers de Ø 8
mm normalisés espacés de 20 cm

Béton de Propreté

Detail Fondation Detail D-03

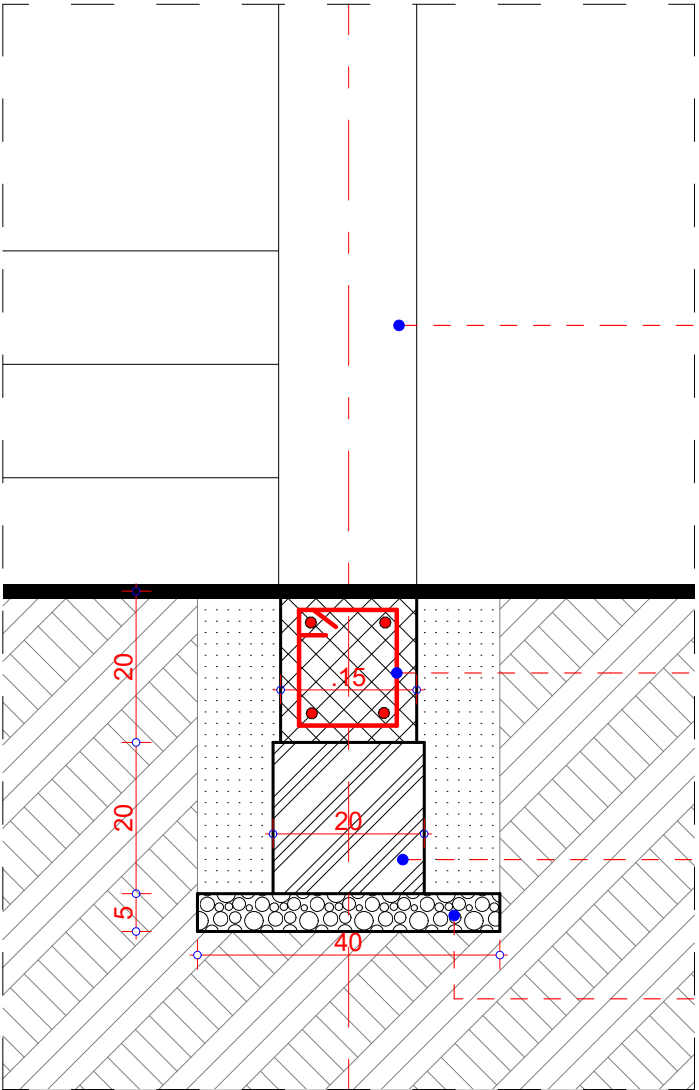

Poteau en E
la structure

Chainage
10mm norm:
6 mm norma

Agglo plein c

Béton de Pro

Detail Fondation Detail D-04

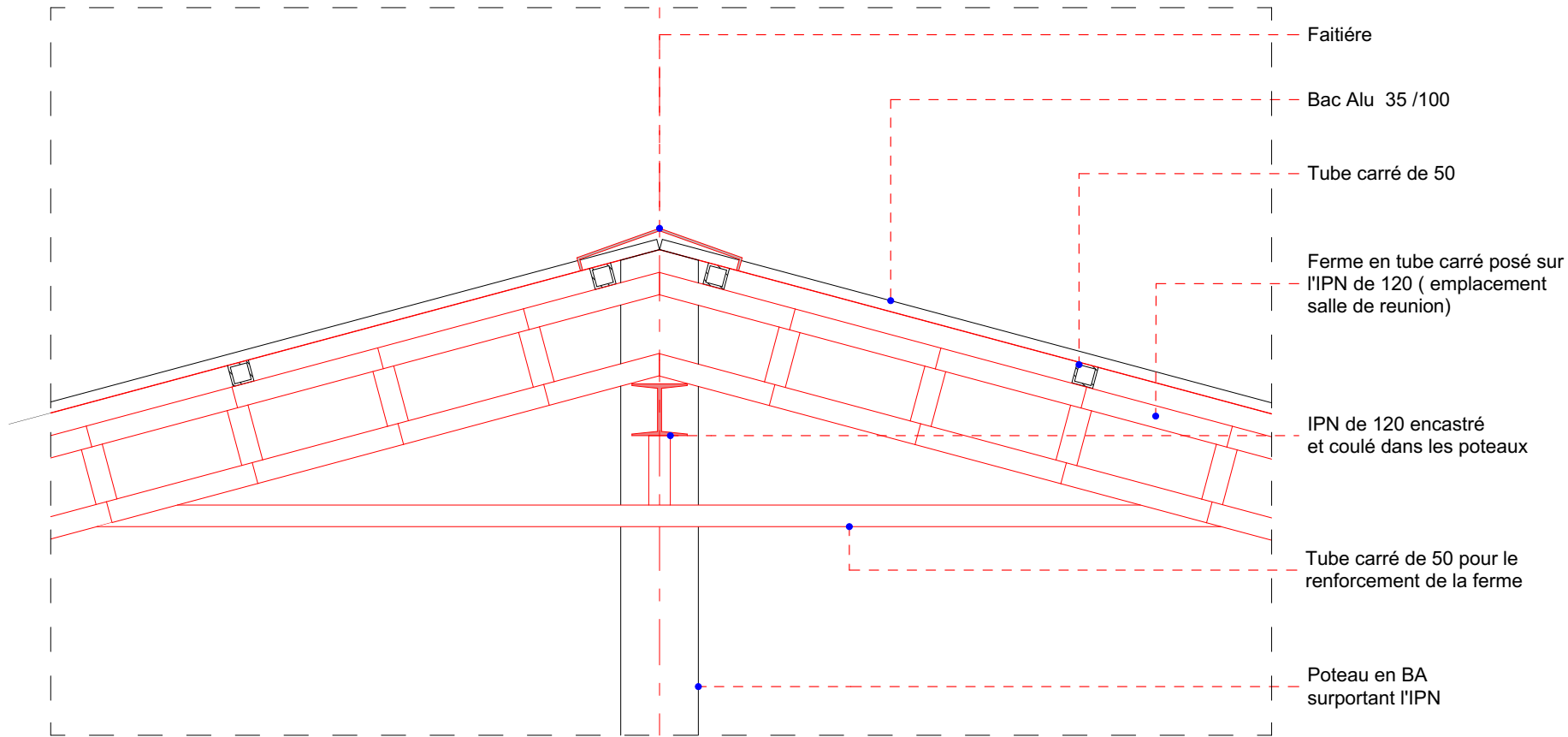

Detail d'Assemblage Toiture Detail D-06

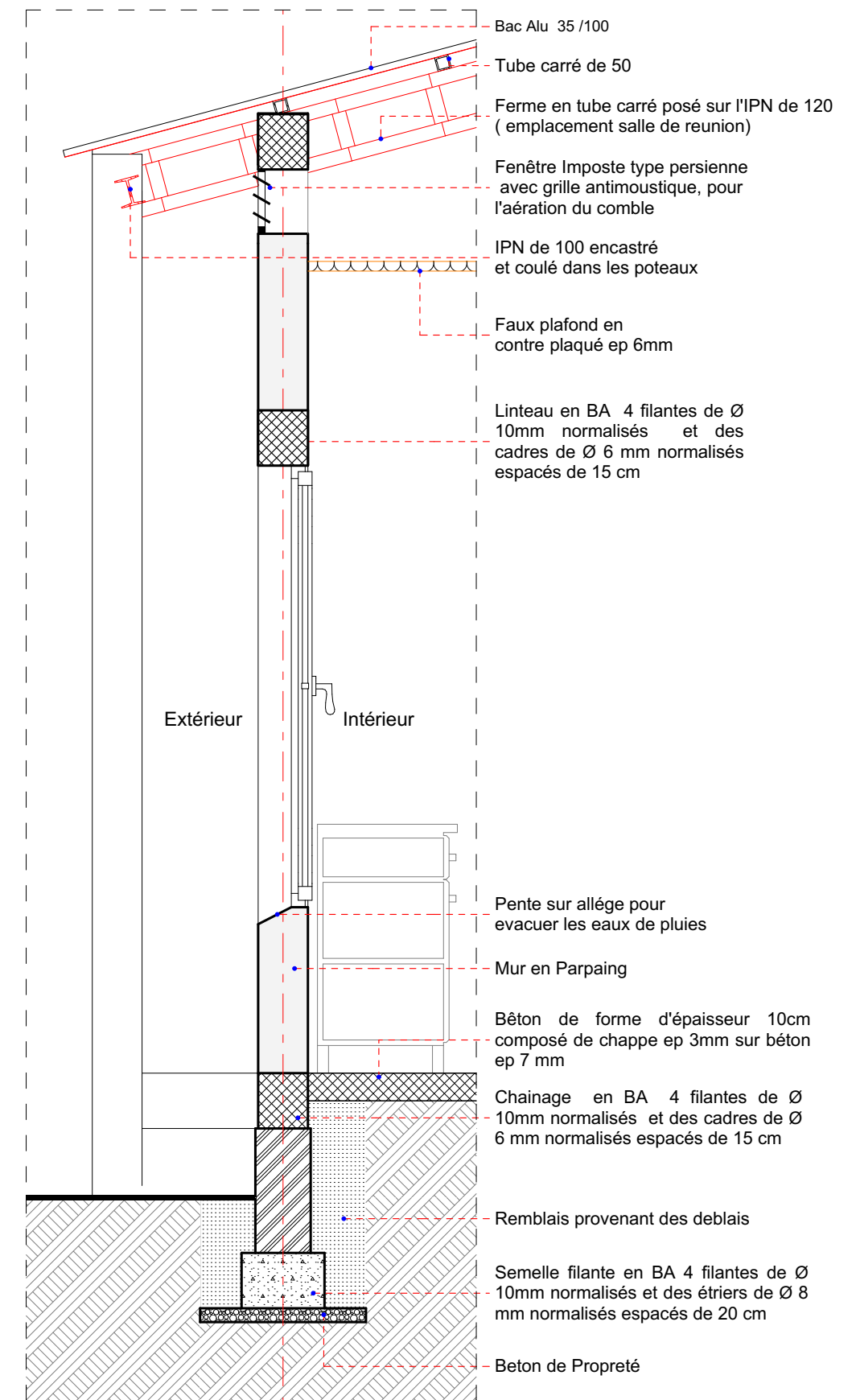

Detail d'Execution Detail D-05



Poteau en BA
surportant l'IPN

Fenêtre Imposte type persienne
- avec grille antimoustique, pour l'aération du comble

- Faux plafond en contre plaqué ep 6mm

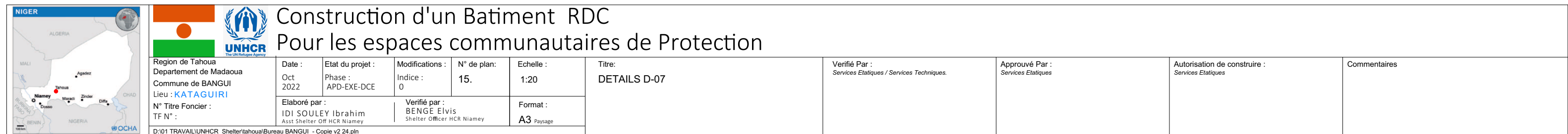
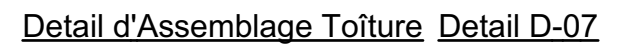

IPN de 100 encastré
et coulé dans les poteaux

Faitière





Kataguiri : 2 blocs de 3 latrines (1 bloc Homme & 1 bloc Femme)

   <p>LATRINES POUR LES ESPACES COMMUNAUTAIRES DE PROTECTION</p>											
<p>Region de Tahoua Departement de Madaoua Commune de BANGUI Lieu : KATAGUIRI</p> <p>N° Titre Foncier : TF N° :</p>		<p>Date : Oct 2022</p>	<p>Etat du projet : Phase : APD-EXE-DCE</p>	<p>Modifications : Indice : 0</p>	<p>N° de plan : LATRINES 17</p>	<p>Echelle :</p>	<p>Titre : PAGE DE GARDE (1)</p>	<p>Verifié Par : <i>Services Etatiques / Services Techniques.</i></p>	<p>Approuvé Par : <i>Services Etatiques</i></p>	<p>Autorisation de construire : <i>Services Etatiques</i></p>	<p>Commentaires</p>
<p>Elaboré par : IDI SOULEY Ibrahim Asst Shelter Off HCR Niamey</p>		<p>Verifié par : BENGE Elvis Shelter Officer HCR Niamey</p>		<p>Format : A3 Paysage</p>							
<p>D:\01 TRAVAIL\UNHCR_Shelter\tahoua\Bureau BANGUI - Copie v2 24.pln</p>											

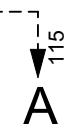

Coupe AA



Plan RDC

