



Organisation
Mondiale de la Santé
BUREAU REGIONAL DE L' Afrique

TERMES DE REFERENCE POUR LA FOURNITURE ET L'INSTALLATION DE RIDEAU – CITE DU DJOUE OMS/AFRO

TDRs/AFRO/032/2021

Les présents termes de référence ont pour but de définir la nature des prestations à réaliser par le fournisseur qui sera retenu pour les travaux de fourniture et de remplacement de l'ensemble des rideaux de la Villa résidentielle. Ces travaux se dérouleront comme suit :

- Dépose de l'ensemble des rideaux existants
- Dépose des supports et accessoires existants
- Fourniture et pose de nouveaux supports et accessoires.
- Fourniture et pose des voiles et des rideaux confectionnés ainsi que des embrasses rideaux.

Les photos des rideaux existants sont fournies avec le cadre de devis estimatif. Le fournisseur devra fournir dans sa soumission toutes les informations utiles y compris des échantillons de tissus et des voiles ainsi que des images à l'appui. Ces échantillons proposés devraient être similaires au modèle proposé.

Le cadre de devis quantitatif est donné à titre indicatif. Il reviendra par conséquent au soumissionnaire de le compléter le cas échéant.

Le fournisseur retenu devra ensuite effectuer une visite des lieux afin de confirmer les mesures indicatives communiquées dans le cadre de devis quantitatif.

Le choix final des échantillons à installer restera à l'appréciation du client. L'image d'un modèle des couleurs de rideaux et de voiles de premier choix est également joint au cadre de devis quantitatif.

Les prix proposés doivent couvrir l'ensemble des dépenses, notamment les fournitures, l'installation et toutes les sujétions particulières.

Livrables :

- Rideaux pour six (06) portes
- Rideaux pour quinze (15) fenêtres

PJ : cadre de devis estimatif

CADRE DE DEVIS ESTIMATIF

N°	Ouvertures	Hauteur (m)	Largeur (m)	Surface (m2)	Prix total (Fourniture, pose et toutes sujétions particulières)(FCFA)
1-Salon					
1-1	Porte 1	2.50	4.80	12.00	
1-2	Porte 2	2.50	3.50	8.75	
1-3	Porte 3	2.50	6.00	15.00	
1-4	Porte 4	2.50	3.30	8.25	
1-5	Fenêtre 1	2.50	3.10	7.75	
1-6	Fenêtre 2	2.50	2.95	7.38	
2-Couloir 1					
2-1	Fenêtre 1	2.50	5.10	12.75	
2-2	Fenêtre 2	2.50	4.00	10.00	
3-Chambre Parents 1					
3-1	Fenêtre	2.50	5.00	12.50	
3-2	Porte	2.50	4.00	10.00	
4-Chambre Parents 2					
4-1	Fenêtre1	2.50	4.00	10.00	
4-2	Fenêtre 2	2.50	3.30	8.25	
5-Couloir 2					
5-1	Fenêtre1	2.50	3.60	9.00	
5-2	Fenêtre 2	2.50	3.70	9.25	
5-3	Porte	2.50	3.70	9.25	
6-Chambre standard 1					
6-1	Fenêtre1	2.50	3.30	8.25	
7-Chambre standard 2					
7-1	Fenêtre1	2.2	3.80	8.36	
8-Chambre standard 3					
8-1	Fenêtre1	2.50	3.80	9.50	
9-Chambre standard 4					
9-1	Fenêtre1	2.50	3.70	9.25	
10-Cuisine					
10-1	Fenêtre1	1.50	2.80	4.20	
10-2	Fenêtre2	1.50	2.80	4.20	
Surface totale (m2)					
Montant total HT (en FCFA)					

NB:

- i. Les prix incluent, la confirmation des mesures sur le site, la fourniture et pose des rideaux, des supports et de tous les accessoires y compris toutes sujétions particulières.
- ii. Les travaux doivent être réalisés dans les règles de l'art et garantis pendant au moins six mois à compter de leur réception provisoire.



1-Choix de couleur, des tissus et voiles de rideaux pour la villa D10

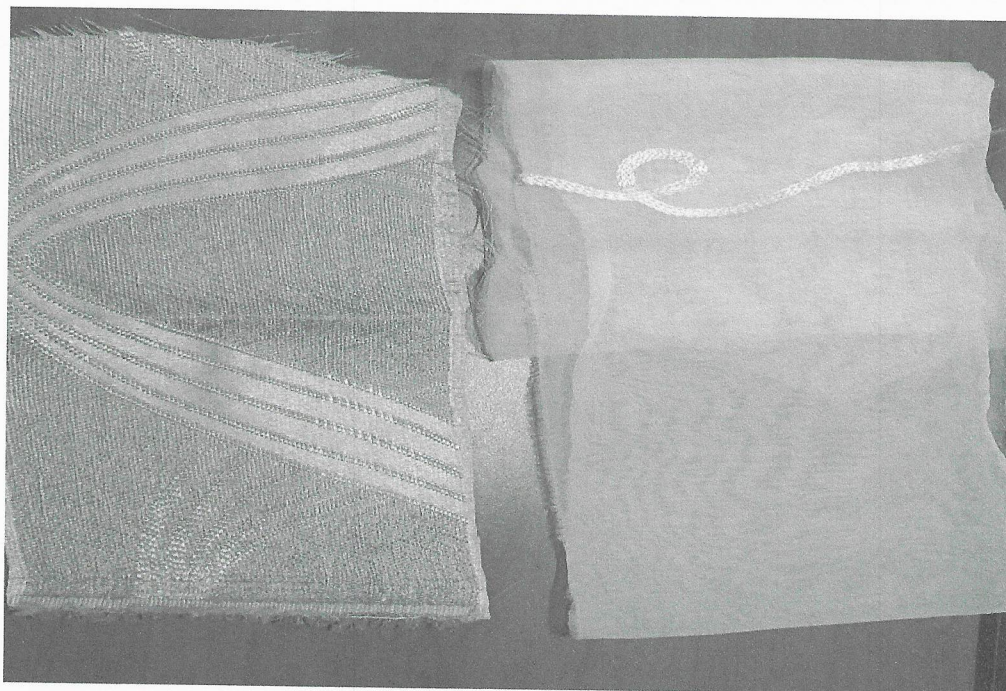

Figure 1- Rideau et voile (curtain and blind)

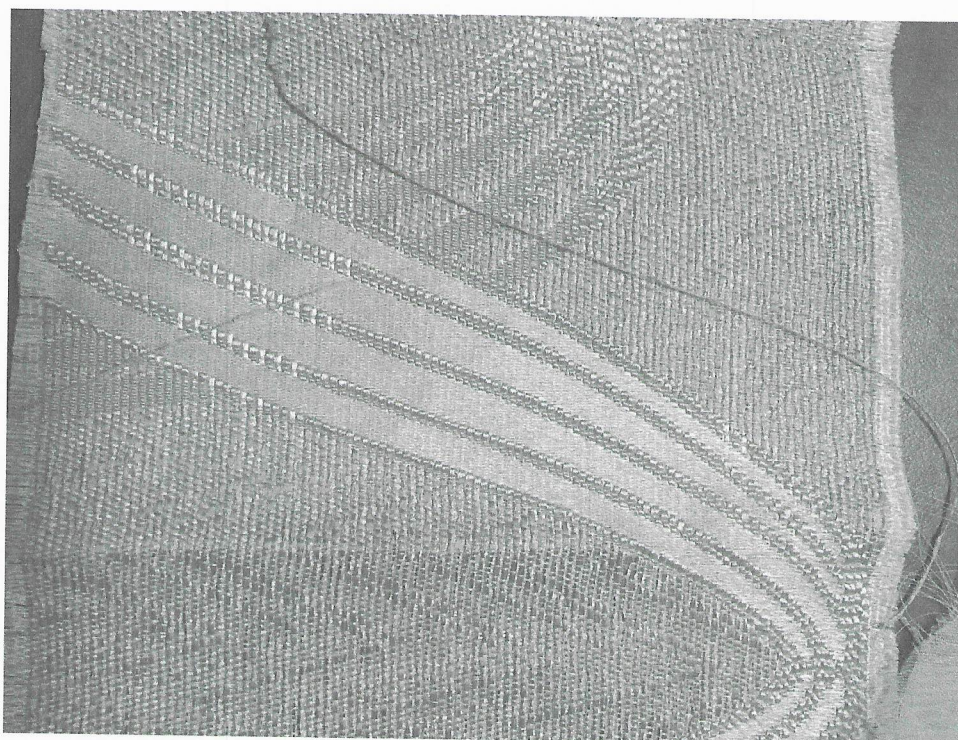

Figure 2- Couleur et texture du tissu

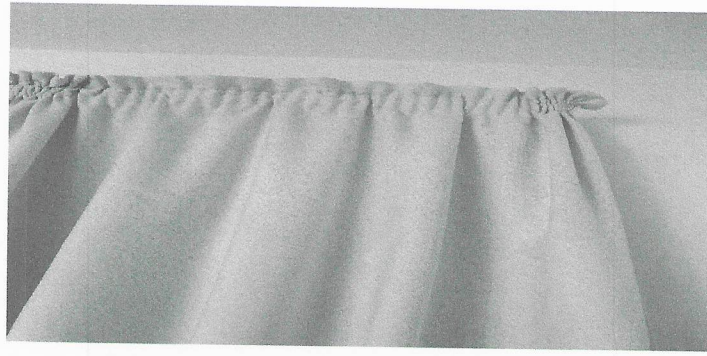

Figure 1: Rideaux sur rail



Figure 2: Couleur des rideaux existants

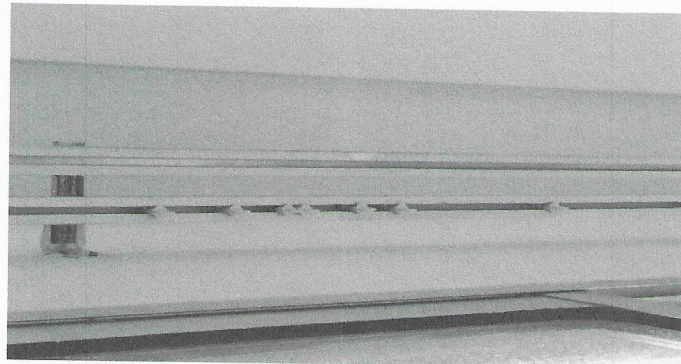

Figure 3- Rails pour rideaux

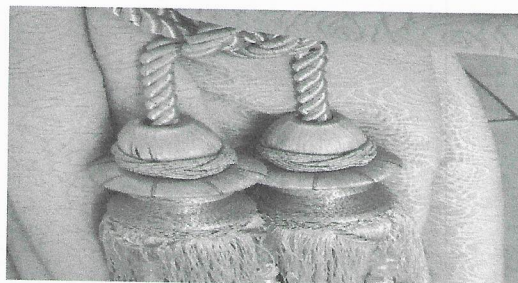
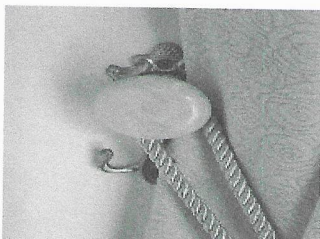

Figure 4: Embrasses rideaux

A handwritten signature in blue ink, located in the bottom right corner of the page.